

2019(平成31)年度

伊勢市学校保健統計結果

伊勢市教育委員会事務局学校教育課
伊勢市学校保健会養護教諭部会

目 次

1. 伊勢市学校保健統計調査の概要	1
2. 2019(平成 31)年度 伊勢市学校保健統計調査結果の概要 I～IV	2～4
2019(平成 31)年度 伊勢市学校保健統計調査結果の概要 V	5～6
2019(平成 31)年度 検定結果	7
3. 伊勢市小学校 主な健康状態 年度別推移	8
4. 伊勢市中学校 主な健康状態 年度別推移	9
5. 発育状態	
年度別 年齢別 男女別 身長平均値推移・グラフ	10～13
年度別 年齢別 男女別 体重平均値推移・グラフ	14～17
6. 健康状態	
2019(平成 31)年度 小学校・中学校 男・女・全体	18
2019(平成 31)年度 小学校 年齢別 男女別	19
2019(平成 31)年度 中学校 年齢別 男女別	20
7. 健康状態 グラフ	
栄養状態	
やせ 年度別推移 1993(平成 5)年度～2019(平成 31)年度	21
やせの被患率 2019(平成 31)年度	22
肥満 年度別推移 1993(平成 5)年度～2019(平成 31)年度	23
肥満の被患率 2019(平成 31)年度	24
視力	
年齢別視力の割合 2019(平成 31)年度	25
喘息	
年度別推移 1993(平成 5)年度～2019(平成 31)年度	26
アトピー性皮膚炎	
年度別推移 1993(平成 5)年度～2019(平成 31)年度	27
う歯	
未処置歯保有者の割合 年度別推移	
1980(昭和 55)年度～2019(平成 31)年度	28
年齢別歯の状態の割合	29

「伊勢市学校保健統計」調査の概要

1 調査の目的

この調査は、伊勢市の児童生徒の発育及び健康状態を明らかにすることを目的とする。

2 調査の範囲・対象

- ① 調査の範囲は、伊勢市内の市立の小学校、中学校とする。(以下「調査実施校」という。)
- ② 調査の対象は、調査実施校に在籍する満6歳から15歳までの児童生徒を対象とする。

調査実施校 小学校 23 校 中学校 10 校※				
2019(平成 31)年度 対象人数				
小学校男子	3,187 人	女子	3,071 人	計 6,258 人
中学校男子	1,604 人	女子	1,518 人	計 3,122 人

3 調査事項

- ① 児童生徒の発育状態（身長・体重）に関する事項
- ② 児童生徒の健康状態（疾病・異常）に関する事項

4 調査の期日

調査は毎年4月1日から6月30日までの間に実施された学校保健安全法による健康診断の結果に基づき行う。

5 調査の方法

「伊勢市学校保健統計」は、1999（平成 11）年から伊勢市独自の「健康診断統計ソフト」を使用し、伊勢市教育委員会学校教育課と伊勢市学校保健会養護部会統計担当がまとめて作成するものである。

※ 2005 年度の市町村合併により、小学校 19 校から 24 校、中学校 9 校から 12 校となった。

※ 2017 年度の学校統合により、小学校 24 校から 23 校、中学校 12 校から 11 校となった。

※ 2019 年度の学校統合により、中学校 11 校から 10 校となった。

2019（平成31）年度 伊勢市学校保健統計調査結果の概要

I 発育状態

前年度2018（平成30）年度平均値との差は表のとおりである。

1 身長

P.10,12 参照

年齢別 身長（cm）の平均値

区分	年齢	男子			女子		
		平成31年度	平成30年度	差	平成31年度	平成30年度	差
小学校	6歳	116.5	116.5	0.0	115.5	115.5	0.0
	7歳	122.6	122.7	△0.1	121.4	121.3	0.1
	8歳	128.3	128.1	0.2	127.0	126.7	0.3
	9歳	133.5	133.0	0.5	132.7	133.2	△0.5
	10歳	138.5	138.9	△0.4	140.0	140.2	△0.2
中学校	11歳	145.2	145.1	△0.3	146.8	146.8	0.0
	12歳	153.1	152.3	0.8	151.7	152.1	△0.4
	13歳	159.6	160.5	△0.9	155.2	154.9	0.3
	14歳	165.6	165.5	0.1	156.4	157.1	△0.7

注：差は前年度2018（平成30）年度との差。△は減少していることを表す。

2 体重

P.14,16 参照

年齢別 体重（kg）の平均値

区分	年齢	男子			女子		
		平成31年度	平成30年度	差	平成31年度	平成30年度	差
小学校	6歳	21.4	21.3	0.1	21.1	21.0	0.1
	7歳	24.1	24.3	△0.2	23.7	23.4	0.3
	8歳	27.6	26.9	0.7	26.5	26.1	0.4
	9歳	30.5	30.2	0.3	29.6	30.1	△0.5
	10歳	33.8	34.3	△0.5	34.6	34.1	0.5
中学校	11歳	39.0	38.9	0.1	39.0	39.0	0.0
	12歳	44.4	43.7	0.7	43.1	43.1	0.0
	13歳	48.6	48.6	0.0	46.6	46.7	△0.1
	14歳	53.5	53.6	△0.1	49.5	49.4	0.1

注：差は前年度2018（平成30）年度との差。△は減少していることを表す。

II 健康状態 ※表の番号は、P.7の「資料 2019（平成31）年度 検定結果」の番号を示しています。

1 やせ

P.21参照

・校種別では、中学校の割合が高い。

小学校 1.25% 中学校 4.13% 表1 (P<0.001***)

・男女別では、差はみられない。

小学校男子 1.29% 小学校女子 1.21% 表2

中学校男子 3.51% 中学校女子 4.79% 表3

2 肥満

P.23参照

・校種別では、差はみられない。

小学校 7.74% 中学校 8.68% 表4

・男女別でも、差はみられない。

小学校男子 8.01% 小学校女子 7.46% 表5

中学校男子 9.97% 中学校女子 7.31% 表6

3 視力

P.25参照

<視力(裸眼・矯正)1.0未満>

・校種別では、中学校の割合が高い。

小学校 34.16% 中学校 49.97% 表7 (P<0.001***)

・男女別では、小学校・中学校とも女子の割合が高い。

小学校男子 30.96% 小学校女子 37.48% 表8 (P<0.001***)

中学校男子 47.05% 中学校女子 53.07% 表9 (P<0.001***)

4 歯・口腔

【う歯】

<う歯被患者>

・校種別では、小学校の割合が高い。

小学校 50.69% 中学校 43.42% 表10(P<0.001***)

・男女別では、差はみられない。

小学校男子 51.74% 小学校女子 49.59% 表11

中学校男子 43.49% 中学校女子 43.34% 表12

P.29参照

<未処置歯保有者>

P.29参照

・校種別では、差はみられない。

小学校	30.27%	中学校	28.36%	表13
-----	--------	-----	--------	-----

・男女別でも、差はみられない。

小学校男子	31.09%	小学校女子	29.41%	表14
-------	--------	-------	--------	-----

中学校男子	29.14%	中学校女子	27.52%	表15
-------	--------	-------	--------	-----

【歯肉異常】

P.18参照

・校種別では、中学校の割合が高い。

小学校	0.86%	中学校	3.52%	表16 (P<0.001***)
-----	-------	-----	-------	------------------

・男女別では、差はみられない。

小学校男子	1.01%	小学校女子	0.72%	表17
-------	-------	-------	-------	-----

中学校男子	4.05%	中学校女子	2.96%	表18
-------	-------	-------	-------	-----

5 喘息

P.18参照

・校種別では、小学校の割合が高い。

小学校	6.38%	中学校	4.23%	表19 (P<0.001***)
-----	-------	-----	-------	------------------

・男女別では、小学校・中学校とも男子の割合が高い。

小学校男子	7.50%	小学校女子	5.21%	表20 (P<0.001***)
-------	-------	-------	-------	------------------

中学校男子	5.65%	中学校女子	2.73%	表21 (P<0.001***)
-------	-------	-------	-------	------------------

6 アトピー性皮膚炎

P.18参照

・校種別では、差はみられない。

小学校	7.00%	中学校	6.58%	表22
-----	-------	-----	-------	-----

・男女別では、中学校男子の割合が高い。

小学校男子	7.16%	小学校女子	6.84%	表23
-------	-------	-------	-------	-----

中学校男子	7.53%	中学校女子	5.59%	表24 (P<0.05*)
-------	-------	-------	-------	---------------

7 アレルギー性結膜炎

P.18参照

・校種別では、差はみられない。

小学校	1.33%	中学校	1.26%	表25
-----	-------	-----	-------	-----

・男女別でも、差はみられない。

小学校男子	1.35%	小学校女子	1.30%	表26
-------	-------	-------	-------	-----

中学校男子	1.44%	中学校女子	1.06%	表27
-------	-------	-------	-------	-----

8 アレルギー性鼻炎

P.18参照

・校種別では、小学校の割合が高い。

小学校	15.13%	中学校	12.93%	表28 (P<0.001***)
-----	--------	-----	--------	------------------

・男女別では、小学校・中学校とも男子の割合が高い。

小学校男子	18.64%	小学校女子	11.51%	表29 (P<0.001***)
-------	--------	-------	--------	------------------

中学校男子	15.99%	中学校女子	9.90%	表30 (P<0.01**)
-------	--------	-------	-------	----------------

9 脊柱異常

P.18参照

・校種別では、中学校の割合が高い。

小学校	1.34%	中学校	2.23%	表31 (P<0.01**)
-----	-------	-----	-------	----------------

・男女別では、差はみられない。

小学校男子	1.22%	小学校女子	1.47%	表32
-------	-------	-------	-------	-----

中学校男子	1.94%	中学校女子	2.53%	表33
-------	-------	-------	-------	-----

10 四肢要受診者

P.18参照

・校種別では、中学校の割合が高い。

小学校	0.48%	中学校	1.13%	表34 (P<0.001***)
-----	-------	-----	-------	------------------

・男女別では、差はみられない。

小学校男子	0.47%	小学校女子	0.49%	表35
-------	-------	-------	-------	-----

中学校男子	1.13%	中学校女子	1.13%	表36
-------	-------	-------	-------	-----

III 主な疾病・異常の推移

P.8,9参照

本年度の疾病・異常の被患率において、小学校ではう歯被患率、中学校では、裸眼視力1.0未満の割合が最も高くなっている。

小学校・中学校ともに裸眼視力1.0未満の割合が増加している。

★ アトピー性皮膚炎については、医療機関で治療中または経過観察中の者。本年度の保健調査であがってくる者。
★ アレルギー性鼻炎については、小1・4・中1のみの耳鼻科検診で異常の疑いと診断された者の人数。小1・4・中1以外が内科検診などで診断された場合は、含まれない。

IV 運動器検診

学校保健安全法施行規則の一部改正により、2016年度から運動器検診が実施された。実施4年目となり「要受診」と診断された児童生徒について比較した。

—脊柱要受診者—

	2016(平成28)年度			2017(平成29)年度			2018(平成30)年度			2019(平成31)年度		
	受験者数(人)	要受診者数(人)	要受診者率(%)	受験者数(人)	要受診者数(人)	要受診者率(%)	受験者数(人)	要受診者数(人)	要受診者率(%)	受験者数(人)	要受診者数(人)	要受診者率(%)
小学校	6464	76	1.18	6399	95	1.48	6375	105	1.65	6255	84	1.34
中学校	3396	64	1.88	3281	44	1.34	3191	49	1.54	3098	69	2.23
合計	9860	140	1.42	9680	139	1.44	9566	154	1.61	9353	153	1.64

—四肢要受診者—

	2016(平成28)年度			2017(平成29)年度			2018(平成30)年度			2019(平成31)年度		
	受験者数(人)	要受診者数(人)	要受診者率(%)	受験者数(人)	要受診者数(人)	要受診者率(%)	受験者数(人)	要受診者数(人)	要受診者率(%)	受験者数(人)	要受診者数(人)	要受診者率(%)
小学校	6464	48	0.74	6399	43	0.67	6375	22	0.35	6255	30	0.48
中学校	3396	104	3.06	3281	53	1.62	3191	53	1.63	3098	35	1.13
合計	9860	152	1.54	9680	96	0.99	9566	74	0.77	9353	65	0.70

【参照頁】

- P.8 「伊勢市小学校 主な健康状態の推移」
- P.9 「伊勢市中学校 主な健康状態の推移」
- P.18 「小学校・中学校 男女別 全体」
- P.21 「やせ 年度別推移」
- P.23 「肥満 年度別推移」
- P.25 「年齢別視力の割合」
- P.28 「未処置歯保有者の割合 年度別推移」
- P.29 「年齢別歯の状態の割合」

V う歯の状況

1. DMFT指数

(1) 平成31年度の年齢別DMFT指数

※DMFT指数とは、
集団における1人平均う歯数のことで、
う歯には、未処置歯、処置歯、喪失歯を含む

学年が進むにつれて、DMFT指数が高くなっている。特に14歳が多い。(表1)

表1

	8歳	9歳	10歳	11歳	12歳	13歳	14歳
DMFT指数	0.28	0.30	0.54	0.65	1.16	1.34	2.23

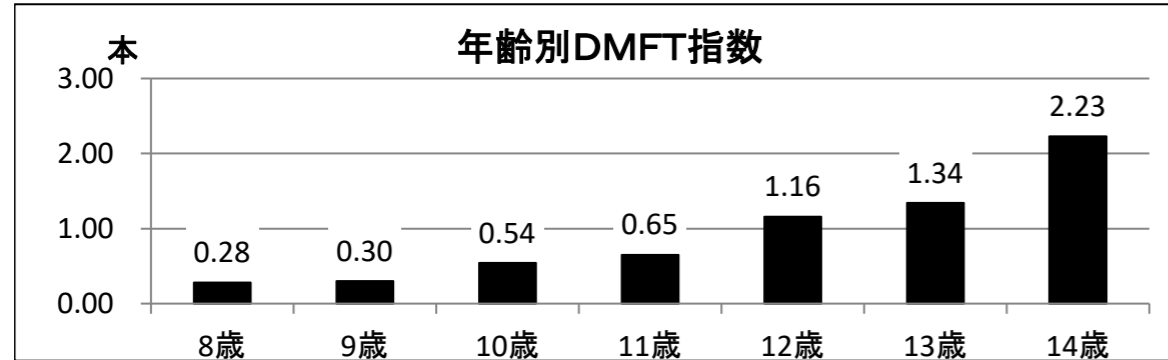

(2) 年齢別DMFT指数の年次推移

2013(H25)年度からの調査で、DMFT指数は比較的減少傾向にある。(表2)

表2

	8歳	9歳	10歳	11歳	12歳	13歳	14歳
2013(H25)	0.34	0.58	0.82	1.06	1.80	2.30	3.27
2014(H26)	0.35	0.49	0.73	0.89	1.45	2.42	2.95
2015(H27)	0.30	0.46	0.64	0.81	1.50	1.72	2.94
2016(H28)	0.42	0.36	0.63	0.75	1.06	1.97	2.01
2017(H29)	0.28	0.42	0.51	0.80	1.34	1.50	2.61
2018(H30)	0.26	0.34	0.56	0.68	1.05	1.57	1.74
2019(H31)	0.28	0.30	0.54	0.65	1.16	1.34	2.23

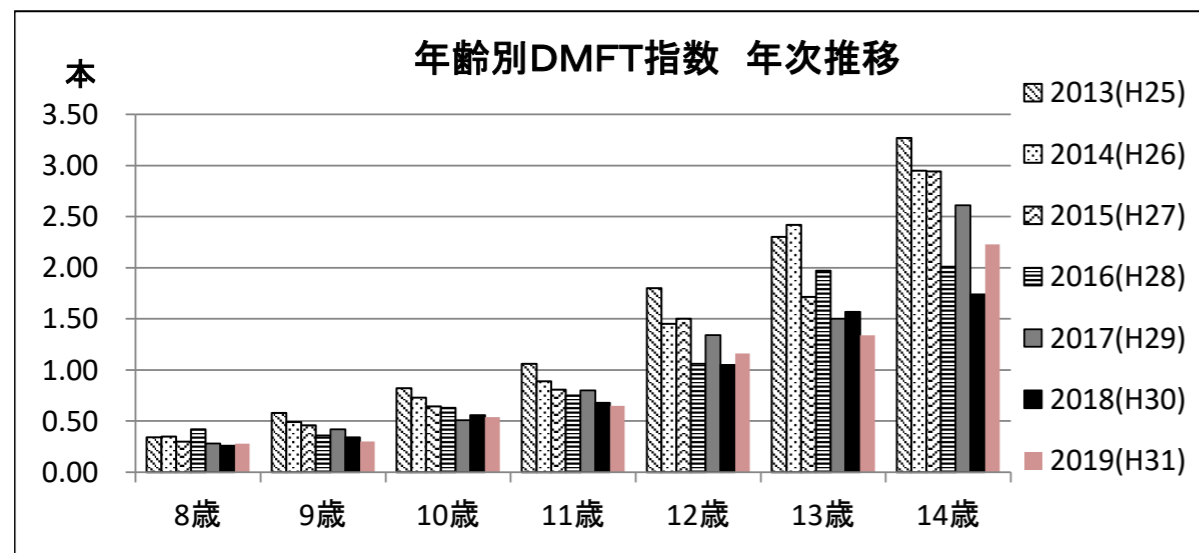

(3) 中学校1年生(12歳)のDMFT指数の年次推移

伊勢市における12歳のDMFT指数は、2010年度より減少傾向にあり、「第2次みえ歯と口腔の健康づくり基本計画」の平成34年度DMFT目標値(1.0未満)に近い。(表3)

表3

	2010(H22)	2011(H23)	2012(H24)	2013(H25)	2014(H26)	2015(H27)	2016(H28)	2017(H29)	2018(H30)	2019(H31)
伊勢市平均	3.20	2.00	1.89	1.80	1.45	1.50	1.06	1.34	1.05	1.16
三重県平均	1.86	1.50	1.51	1.28	1.14	1.19	0.98	0.96	0.84	
全国平均	1.29	1.20	1.10	1.05	1.00	0.90	0.84	0.82	0.74	

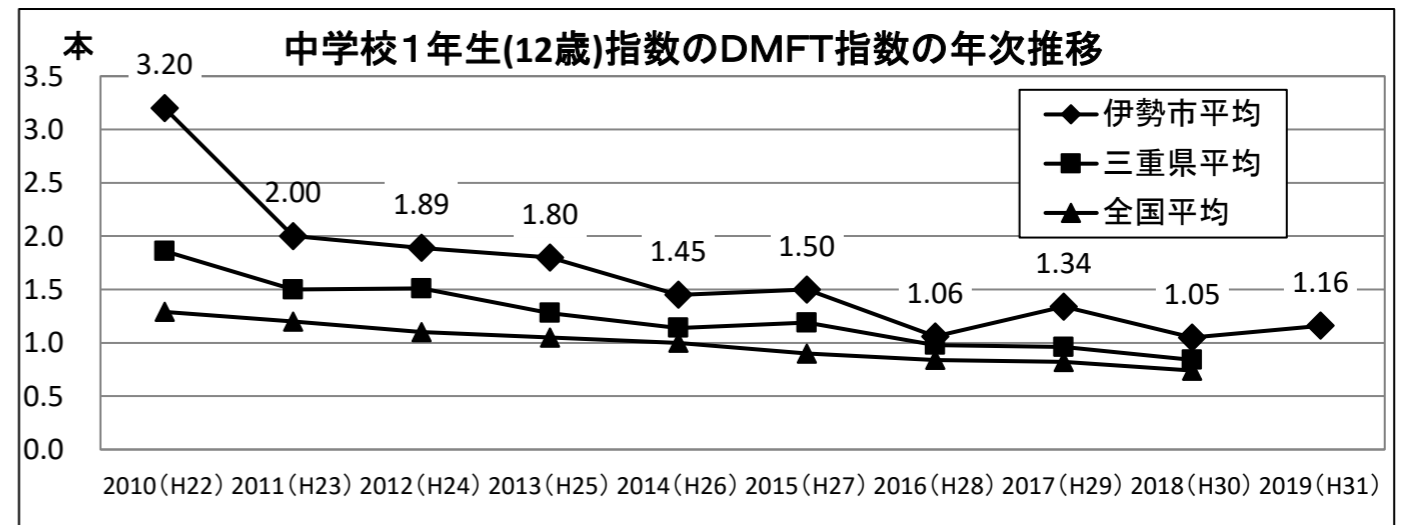

(4) 平成31年度 伊勢市中学3年生のDMFT指数の推移

今年度の中学3年生におけるDMFT指数の推移をみると、3年生時は、1年生時の約1.7倍になっている。(表4)

表4

	中1(2017)	中2(2018)	中3(2019)
中学校3年生の平均DMFT指数	1.34	1.57	2.23

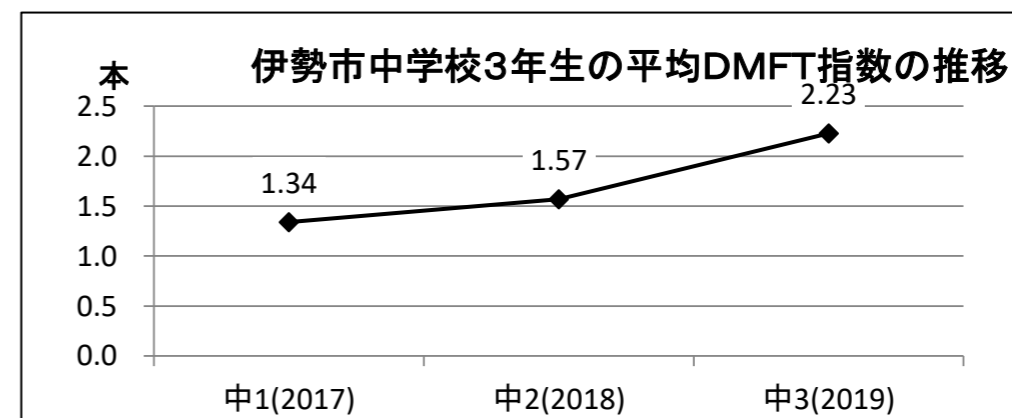

2. う歯の保有本数の実態

う歯なしの年次推移をみると、小中学校ともに年々増加傾向である。割合は今年度(H31)小学校、中学校ともに最も高く、小学校3081人(49.31%)、中学校1736人(56.58%)である。(グラフ1)

う歯の保有本数別では、保有本数1本の児童生徒が、小学校751人(45.63%)、中学校327人(47.53%)と全体の保有本数別で最も多い。(グラフ2)(グラフ3)

グラフ2

グラフ1

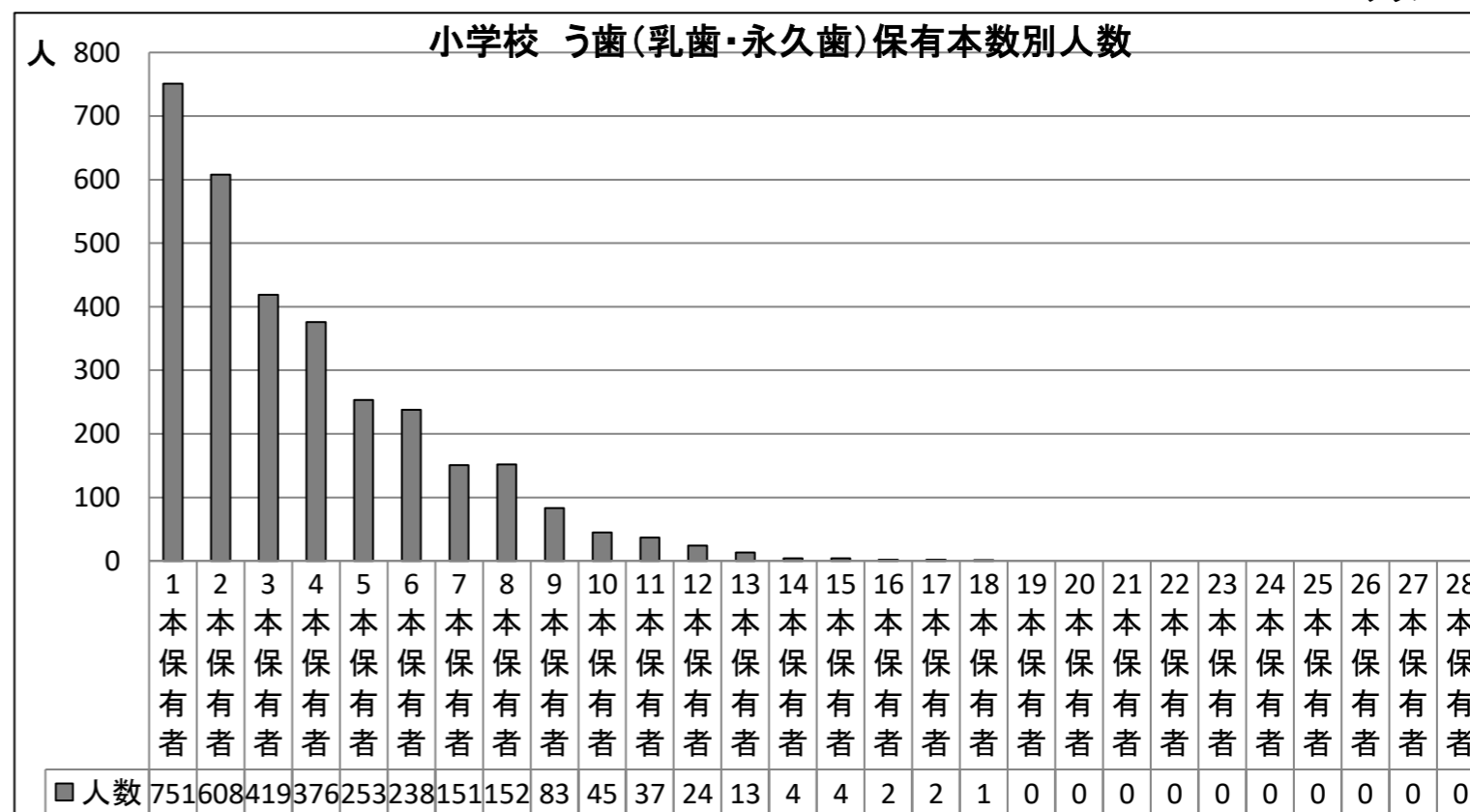
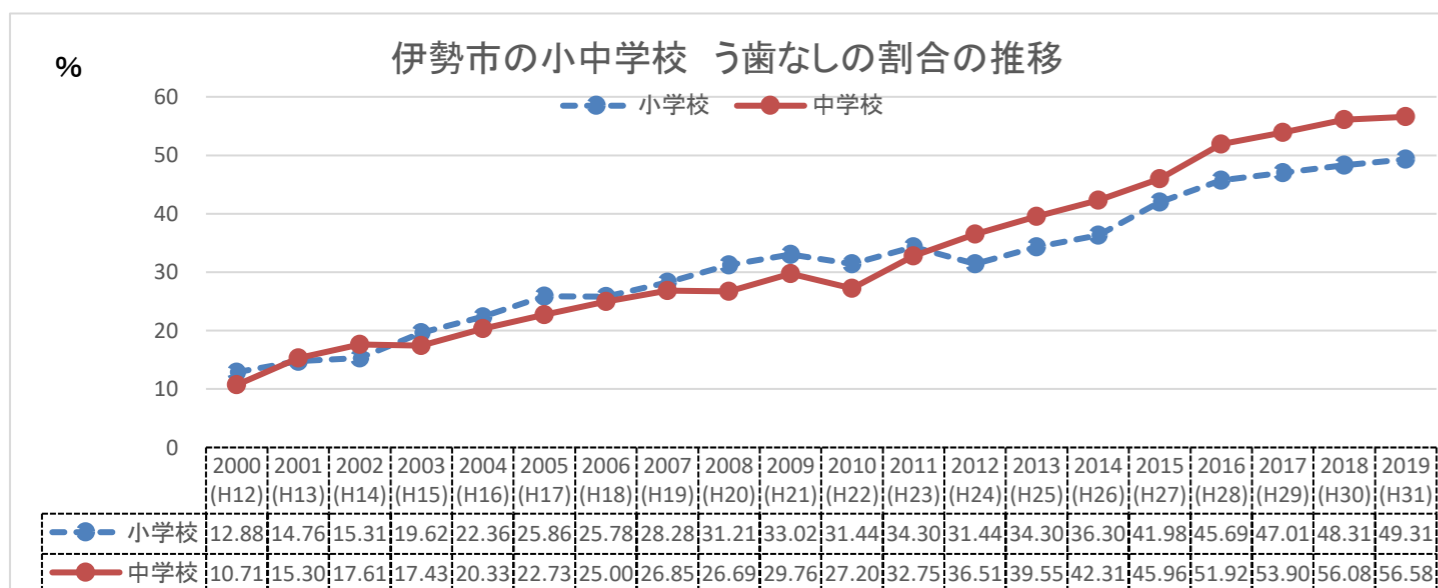

グラフ3

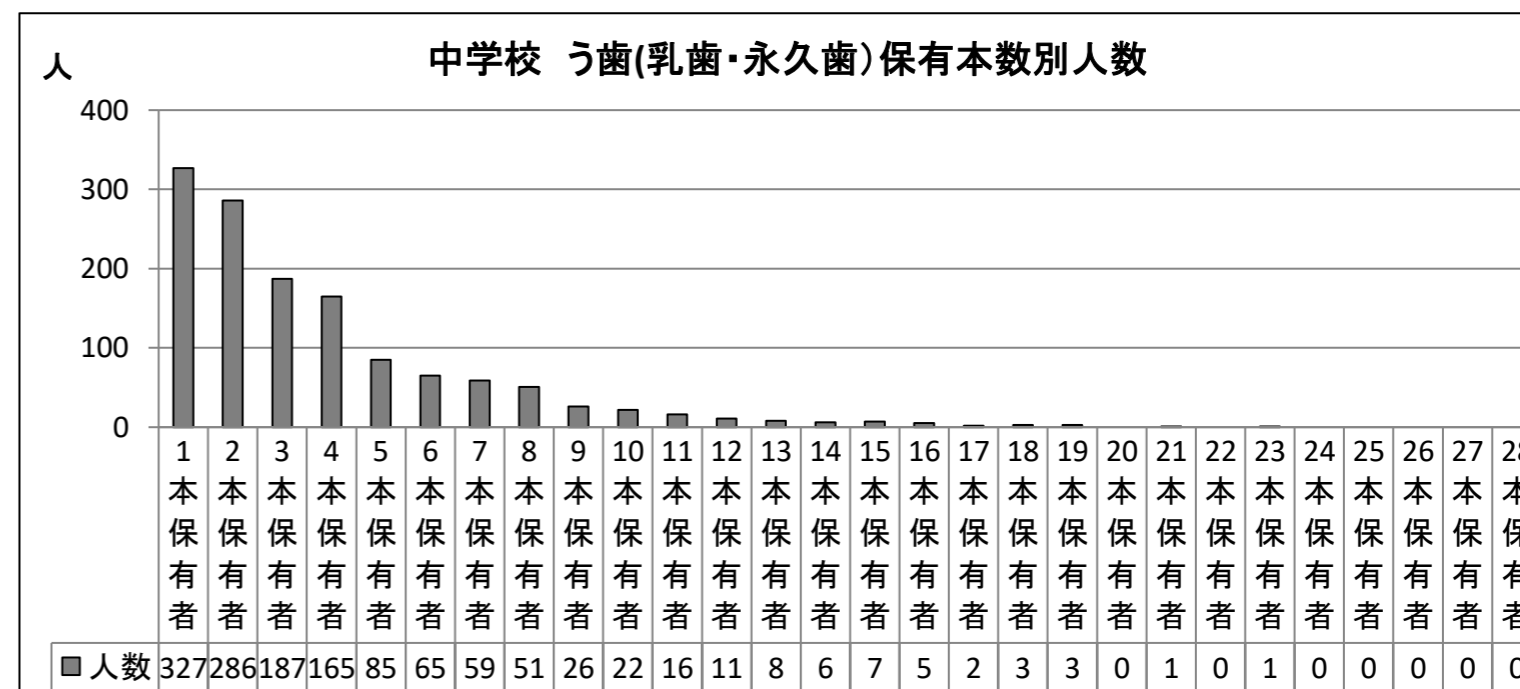

資料 2019(平成31)年度 検定結果

表1 やせ 小中学校別比較

やせ	小学生 (n=6255)	中学生 (n=3098)	χ^2
	78人 (1.25%)	128人 (4.13%)	***

表2 小学校 やせ 男女別比較

やせ	男子 (n=3185)	女子 (n=3070)	χ^2
	41人 (1.29%)	37人 (1.21%)	有意差なし

表3 中学校 やせ 男女別比較

やせ	男子 (n=1594)	女子 (n=1504)	χ^2
	56人 (3.51%)	72人 (4.79%)	有意差なし

表4 肥満 小中学校別比較

肥満	小学生 (n=6255)	中学生 (n=3098)	χ^2
	484人 (7.74%)	269人 (8.68%)	有意差なし

表5 小学校 肥満 男女別比較

肥満	男子 (n=3185)	女子 (n=3070)	χ^2
	255人 (8.01%)	229人 (7.46%)	有意差なし

表6 中学校 肥満 男女別比較

肥満	男子 (n=1648)	女子 (n=1594)	χ^2
	136人 (8.25%)	110人 (6.90%)	有意差なし

表7 視力A未満 小中学校別比較

視力A未満	小学生 (n=6255)	中学生 (n=3094)	χ^2
	2368人 (37.86%)	1959人 (63.32%)	***

表8 小学校 視力A未満 男女別比較

視力A未満	男子 (n=3172)	女子 (n=3058)	χ^2
	1094人 (34.49%)	1274人 (41.66%)	***

表9 中学校 視力A未満 男女別比較

視力A未満	男子 (n=1594)	女子 (n=1500)	χ^2
	945人 (59.28%)	1014人 (67.60%)	***

表10 う歯被患者 小中学校別比較

う歯被患者	小学生 (n=6248)	中学生 (n=3068)	χ^2
	3167人 (50.69%)	1332人 (43.42%)	***

表11 小学校 う歯被患者 男女別比較

う歯被患者	男子 (n=3181)	女子 (n=3067)	χ^2
	1646人 (51.74%)	1521人 (49.59%)	有意差なし

表12 中学校 う歯被患者 男女別比較

う歯被患者	男子 (n=1582)	女子 (n=1486)	χ^2
	688人 (43.49%)	644人 (43.34%)	有意差なし

表13 未処置歯保有者 小中学校別比較

未処置歯保有者	小学生 (n=6248)	中学生 (n=3068)	χ^2
	1891人 (30.27%)	870人 (28.36%)	有意差なし

表14 小学校 未処置歯保有者 男女別比較

未処置歯保有者	男子 (n=3181)	女子 (n=3067)	χ^2
	989人 (31.09%)	902人 (29.41%)	有意差なし

表15 中学校 未処置歯保有者 男女別比較

未処置歯保有者	男子 (n=1582)	女子 (n=1486)	χ^2
	461人 (29.14%)	409人 (27.52%)	有意差なし

表16 歯肉異常 小中学校別比較

歯肉異常	小学生 (n=6248)	中学生 (n=3068)	χ^2
	54人 (0.86%)	108人 (3.52%)	***

表17 小学校 歯肉異常 男女別比較

歯肉異常	男子 (n=3181)	女子 (n=3067)	χ^2
	32人 (1.01%)	22人 (0.72%)	有意差なし

表18 中学校 歯肉異常 男女別比較

歯肉異常	男子 (n=1582)	女子 (n=1486)	χ^2
	64人 (4.05%)	44人 (2.96%)	有意差なし

表19 喘息 小中学校別比較

喘息	小学生 (n=6255)	中学生 (n=3098)	χ^2
	399人 (6.38%)	131人 (4.23%)	***

表20 小学校 喘息 男女別比較

喘息	男子 (n=3185)	女子 (n=3070)	χ^2
	239人 (7.50%)	160人 (5.21%)	***

表21 中学校 喘息 男女別比較

喘息	男子 (n=1594)	女子 (n=1504)	χ^2
	90人 (5.65%)	41人 (2.73%)	***

表22 アトピー性皮膚炎 小中学校別比較

アトピー性皮膚炎	小学生 (n=6255)	中学生 (n=3098)	χ^2
	438人 (7.00%)	204人 (6.58%)	有意差なし

表23 小学校 アトピー性皮膚炎 男女別比較

アトピー性皮膚炎	男子 (n=3185)	女子 (n=3070)	χ^2
	228人 (7.16%)	210人 (6.84%)	有意差なし

表24 中学校 アトピー性皮膚炎 男女別比較

アトピー性皮膚炎	男子 (n=1594)	女子 (n=1504)	χ^2
	120人 (7.53%)	84人 (5.59%)	*

表25 アレルギー性結膜炎 小中学校別比較

アレルギー性結膜炎	小学生 (n=6255)	中学生 (n=3098)	χ^2
	83人 (1.33%)	39人 (1.26%)	有意差なし

表26 小学校 アレルギー性結膜炎 男女別比較

アレルギー性結膜炎	男子 (n=3185)	女子 (n=3070)	χ^2
	43人 (1.35%)	40人 (1.30%)	有意差なし

表27 中学校 アレルギー性結膜炎 男女別比較

アレルギー性結膜炎	男子 (n=1594)	女子 (n=1504)	χ^2
	23人 (1.44%)	16人 (1.06%)	有意差なし

表28 アレルギー性鼻炎 小中学校別比較

アレルギー性鼻炎	小学生 (n=1999)	中学生 (n=1044)	χ^2
	408人 (20.41%)	135人 (12.93%)	***

表29 小学校 アレルギー性鼻炎 男女別比較

アレルギー性鼻炎	男子 (n=1008)	女子 (n=991)	χ^2
	194人 (19.25%)	116人 (11.71%)	***

表30 中学校 アレルギー性鼻炎 男女別比較

アレルギー性鼻炎	男子 (n=519)	女子 (n=525)	χ^2
	83人 (15.99%)	52人 (9.90%)	**

表31 脊柱異常 小中学校別比較

脊柱異常	小学生 (n=6255)	中学生 (n=3098)	χ^2
	84人 (1.34%)	69人 (2.23%)	**

表32 小学校 脊柱異常 男女別比較

脊柱異常	男子 (n=3185)	女子 (n=3070)	χ^2
	39人 (1.22%)	45人 (1.47%)	有意差なし

表33 中学校 脊柱異常 男女別比較

脊柱異常	男子 (n=1594)	女子 (n=1504)	χ^2
	31人 (1.94%)	38人 (2.53%)	有意差なし

表34 四肢異常 小中学校別比較

四肢異常	小学生 (n=6255)	中学生 (n=3098)	χ^2
	30人 (0.48%)	35人 (1.13%)	***

表35 小学校 四肢異常 男女別比較

四肢異常	男子 (n=3185)	女子 (n=3070)	χ^2
	15人 (0.47%)	15人 (0.49%)	有意差なし

表36 中学校 四肢異常 男女別比較

四肢異常	男子 (n=1594)	女子 (n=1504)	χ^2
	18人 (1.13%)	17人 (1.13%)	有意差なし

※表1～表33は「伊勢市学校保健統計」より作成
 ※※表7～9(視力)のnは裸眼及び矯正のA～Dを合計した数
 ※※※表28～30(アレルギー性鼻炎)のnは小1・4と中1の受検者数による

*** : P<0.001
 ** : P<0.01
 * : P<0.05

伊勢市小学校 主な健康状態の推移

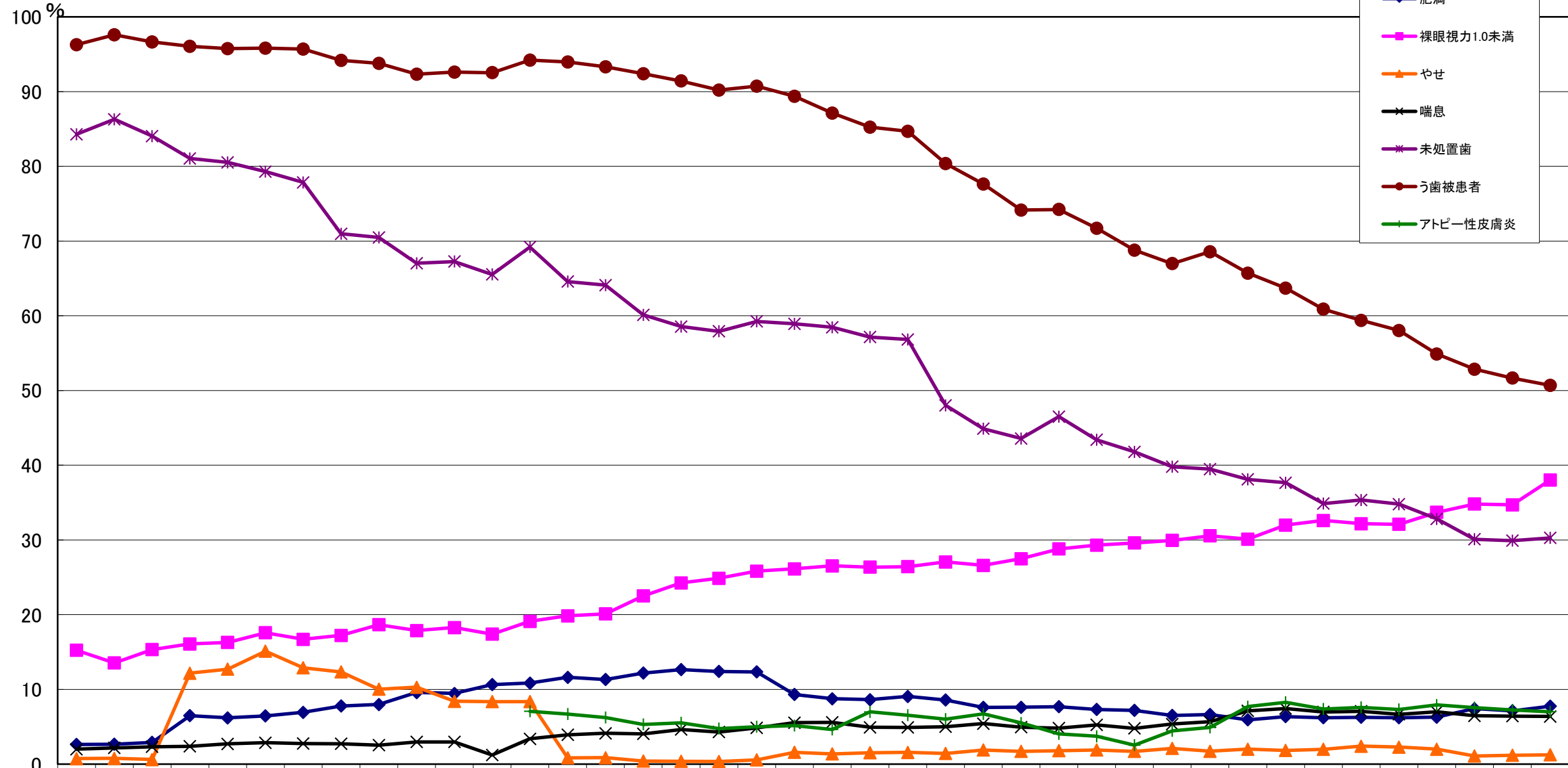

	1980	1981	1982	1983	1984	1985	1986	1987	1988	1989	1990	1991	1992	1993	1994	1995	1996	1997	1998	1999	2000	2001	2002	2003	2004	2005	2006	2007	2008	2009	2010	2011	2012	2013	2014	2015	2016	2017	2018	2019
	(S55)	(S56)	(S57)	(S58)	(S59)	(S60)	(S61)	(S62)	(S63)	(H1)	(H2)	(H3)	(H4)	(H5)	(H6)	(H7)	(H8)	(H9)	(H10)	(H11)	(H12)	(H13)	(H14)	(H15)	(H16)	(H17)	(H18)	(H19)	(H20)	(H21)	(H22)	(H23)	(H24)	(H25)	(H26)	(H27)	(H28)	(H29)	(H30)	(H31)
◆ 肥満	2.63	2.66	2.90	6.49	6.19	6.45	6.93	7.77	7.98	9.58	9.46	10.65	10.85	11.62	11.32	12.18	12.65	12.41	12.33	9.31	8.75	8.63	9.06	8.57	7.59	7.61	7.68	7.31	7.19	6.51	6.64	5.93	6.36	6.21	6.26	6.21	6.28	7.42	7.14	7.74
■ 裸眼視力1.0未満	15.23	13.54	15.32	16.08	16.28	17.58	16.70	17.22	18.66	17.87	18.27	17.40	19.11	19.85	20.11	22.51	24.25	24.87	25.82	26.13	26.53	26.37	26.42	27.06	26.60	27.49	28.80	29.31	29.59	29.93	30.55	30.11	31.99	32.60	32.17	32.10	33.70	34.81	34.70	38.01
▲ やせ	0.74	0.77	0.61	12.17	12.70	15.11	12.90	12.34	10.02	10.29	8.41	8.36	8.36	0.85	0.86	0.42	0.39	0.35	0.56	1.58	1.37	1.53	1.57	1.42	1.90	1.70	1.79	1.90	1.70	2.10	1.72	2.00	1.84	1.99	2.40	2.28	2.00	1.09	1.18	1.25
✕ 喘息	2.00	2.16	2.33	2.38	2.71	2.86	2.76	2.72	2.55	2.96	2.96	1.22	3.39	3.92	4.13	4.05	4.63	4.30	4.84	5.54	5.59	4.93	4.92	5.01	5.42	4.95	4.81	5.25	4.78	5.36	5.67	7.14	7.44	6.97	7.08	6.66	7.01	6.47	6.43	6.38
✳ 未処置歯	84.29	86.30	84.03	81.04	80.53	79.30	77.84	70.97	70.48	67.02	67.26	65.53	69.20	64.58	64.09	60.12	58.56	57.92	59.25	58.93	58.46	57.15	56.82	48.01	44.88	43.58	46.51	43.40	41.78	39.80	39.47	38.10	37.66	34.87	35.35	34.79	32.82	30.09	29.90	30.27
● う歯被患者	96.28	97.60	96.63	96.07	95.74	95.82	95.68	94.17	93.77	92.34	92.61	92.53	94.20	93.96	93.31	92.39	91.42	90.20	90.73	89.36	87.12	85.24	84.69	80.38	77.64	74.14	74.22	71.72	68.79	66.98	68.56	65.70	63.70	60.88	59.38	58.02	54.88	52.86	51.67	50.69
◆ アトピー性皮膚炎													7.07	6.71	6.24	5.31	5.53	4.76	5.00	5.15	4.64	6.99	6.55	6.02	6.72	5.51	4.05	3.73	2.54	4.45	4.91	7.70	8.27	7.38	7.60	7.31	7.92	7.56	7.25	7.00
受検者数	10346	10350	10223	9922	9528	9175	8728	8341	8054	7732	7535	7304	7252	7092	7016	6962	6690	6510	6258	6132	5921	5806	5727	5634	5533	5413	7670	7541	7428	7349	7272	7156	6992	6844	6791	6591	6463	6399	6375	6255

①肥満・やせについて

- ・1980～1982年度：ローレル指数で算出
- ・1983年度～：肥満度で算出 1983～1992：やせは肥満度－10%以下
- ・1999～2016年度：1993年度の全国健康診断結果からの標準体重を使用
- ・2017年度～：身長別標準体重を求める係数と計算式を使用

②1992年度～：アトピー性皮膚炎の項目が入る

③1995年度～：裸眼視力又は矯正視力のどちらかの測定になる

④裸眼視力1.0未満：裸眼(B+C+D)+矯正(A+B+C+D)

伊勢市中学校 主な健康状態の推移

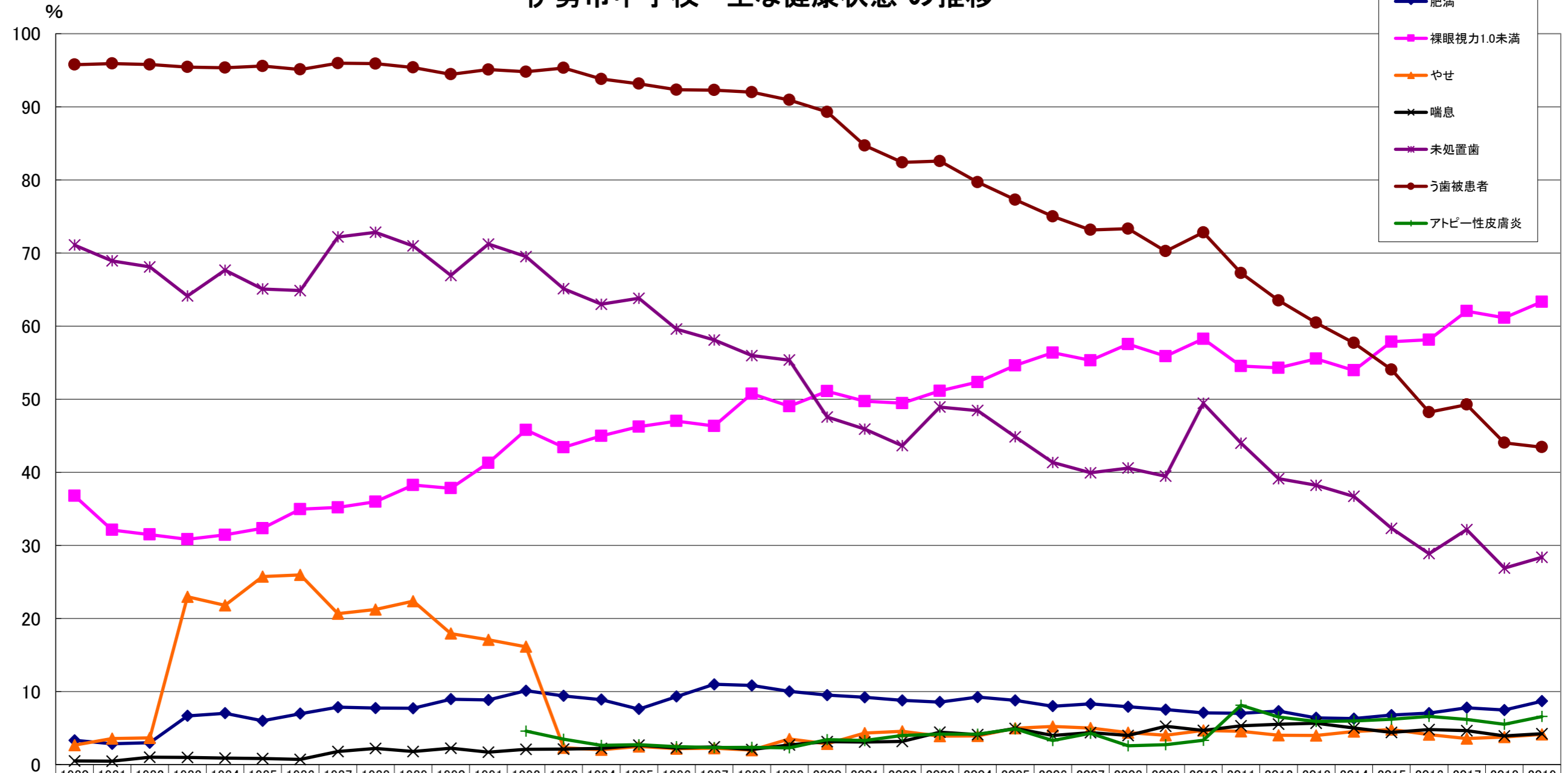

	1980 (S55)	1981 (S56)	1982 (S57)	1983 (S58)	1984 (S59)	1985 (S60)	1986 (S61)	1987 (S62)	1988 (S63)	1989 (H1)	1990 (H2)	1991 (H3)	1992 (H4)	1993 (H5)	1994 (H6)	1995 (H7)	1996 (H8)	1997 (H9)	1998 (H10)	1999 (H11)	2000 (H12)	2001 (H13)	2002 (H14)	2003 (H15)	2004 (H16)	2005 (H17)	2006 (H18)	2007 (H19)	2008 (H20)	2009 (H21)	2010 (H22)	2011 (H23)	2012 (H24)	2013 (H25)	2014 (H26)	2015 (H27)	2016 (H28)	2017 (H29)	2018 (H30)	2019 (H31)
肥満	3.31	2.85	2.99	6.67	7.03	6.00	6.97	7.86	7.73	7.71	8.95	8.84	10.12	9.40	8.89	7.60	9.31	10.99	10.84	10.01	9.50	9.21	8.79	8.56	9.23	8.78	7.99	8.30	7.92	7.53	7.09	7.01	7.31	6.40	6.29	6.78	7.04	7.78	7.46	8.68
裸眼視力1.0未満	36.78	32.10	31.47	30.82	31.43	32.32	34.95	35.17	35.97	38.24	37.81	41.28	45.79	43.41	44.97	46.22	47.00	46.32	50.74	49.02	51.08	49.72	49.45	51.13	52.32	54.61	56.35	55.30	57.53	55.86	58.25	54.52	54.27	55.52	53.93	57.86	58.12	62.04	61.12	63.32
やせ	2.67	3.56	3.66	22.97	21.79	25.72	25.95	20.64	21.21	22.35	17.93	17.08	16.13	2.31	2.03	2.49	2.18	2.23	1.98	3.51	2.84	4.32	4.56	3.89	3.91	4.98	5.22	5.01	4.38	4.01	4.66	4.55	4.01	3.99	4.53	4.79	4.09	3.57	3.76	4.13
喘息	0.49	0.47	1.01	0.99	0.89	0.82	0.72	1.79	2.20	1.78	2.25	1.71	2.08	2.12	2.22	2.67	2.26	2.41	2.06	2.68	3.15	3.09	3.16	4.43	4.09	4.94	3.97	4.37	3.98	5.23	4.66	5.29	5.53	5.66	5.01	4.39	4.80	4.63	3.92	4.23
未処置歯	71.08	68.92	68.10	64.11	67.64	65.07	64.85	72.19	72.82	70.96	66.91	71.21	69.50	65.10	62.98	63.80	59.58	58.09	55.95	55.34	47.55	45.90	43.63	48.92	48.44	44.86	41.33	39.92	40.57	39.46	49.43	43.97	39.12	38.21	36.70	32.33	28.86	32.15	26.88	28.36
う歯被患者	95.76	95.91	95.77	95.43	95.34	95.56	95.10	95.96	95.90	95.37	94.44	95.09	94.78	95.31	93.79	93.15	92.33	92.28	92.00	90.93	89.29	84.70	82.39	82.57	79.68	77.27	75.00	73.15	73.31	70.24	72.80	67.25	63.49	60.45	57.69	54.04	48.22	49.25	44.02	43.42
アトピー性皮膚炎													4.57	3.48	2.62	2.73	2.44	2.32	2.35	2.29	3.42	3.28	3.97	4.16	4.16	4.87	3.30	4.27	2.58	2.72	3.32	8.12	6.52	5.91	5.98	6.21	6.60	6.19	5.52	6.58
受検者数	4726	4667	4951	4929	5062	5105	5121	4985	4776	4555	4311	4140	3894	3679	3500	3449	3489	3448	3441	3278	3242	3170	3070	2932	2764	2712	3755	3795	3765	3786	3670	3608	3545	3534	3530	3464	3395	3281	3191	3098

①肥満・やせについて
 ・1980～1982年度:ローレル指数で算出
 ・1983年度～:肥満度で算出 1983～1992: やせは肥満度-10%以下 1993～: やせは肥満度-20%以下
 ・1999～2016年度:1993年度の全国健康診断結果からの標準体重を使用
 ・2017年度～:身長別標準体重を求める係数と計算式を使用
 ②1992年度～:アトピー性皮膚炎の項目が入る
 ③1995年度～:裸眼視力又は矯正視力のどちらかの測定になる
 ④裸眼視力1.0未満:裸眼(B+C+D)+矯正(A+B+C+D)

伊勢市の児童生徒発育状況(男子) 年度別・年齢別 平均身長推移

(単位 cm)

年度		年齢別									年度		年齢別								
		6才	7才	8才	9才	10才	11才	12才	13才	14才			6才	7才	8才	9才	10才	11才	12才	13才	14才
1962	S.37	112.2	118.1	122.9	128.0	133.0	137.6	143.6	150.2	156.6	2000	H.12	116.5	122.4	127.2	133.8	138.8	145.3	152.1	159.7	165.2
1963	S.38	112.9	117.6	123.9	128.1	133.0	139.0	144.0	152.0	157.2	2001	H.13	116.2	122.4	128.0	132.8	139.0	145.0	152.4	159.6	165.5
1964	S.39	113.0	119.1	123.2	128.7	133.9	138.7	144.9	152.3	158.0	2002	H.14	116.8	122.2	128.0	133.4	138.5	145.3	151.9	159.8	165.1
1965	S.40	113.9	120.2	124.4	129.1	134.7	138.9	145.7	152.3	159.7	2003	H.15	117.0	122.7	128.0	133.4	138.8	144.7	152.1	159.3	165.2
1966	S.41	113.7	119.7	124.0	129.7	134.1	141.2	146.5	153.2	159.6	2004	H.16	116.7	123.0	128.3	133.3	138.6	144.9	152.3	159.5	165.0
1967	S.42	114.1	119.0	125.2	129.4	135.0	139.3	146.4	154.0	160.1	2005	H.17	116.6	122.7	128.4	133.6	138.9	144.9	152.1	159.8	165.4
1968	S.43	114.3	119.7	124.8	130.7	134.4	140.4	146.4	154.3	160.8	2006	H.18	116.6	122.5	128.3	133.6	138.6	144.8	152.1	159.9	165.3
1969	S.44	114.1	120.0	125.5	130.1	135.9	140.4	147.4	154.2	160.4	2007	H.19	116.6	122.5	128.0	133.8	138.8	145.0	152.0	159.6	165.2
1970	S.45	114.9	119.7	125.6	131.0	134.8	140.8	146.5	154.1	159.6	2008	H.20	117.0	122.6	128.2	133.4	139.2	145.0	152.5	159.3	165.3
1971	S.46	114.9	120.5	125.4	130.4	135.7	141.2	148.6	155.0	161.8	2009	H.21	116.3	123.0	128.1	133.6	138.6	145.4	152.3	160.0	164.8
1972	S.47	115.3	120.8	126.1	130.6	135.9	141.7	148.2	156.3	161.6	2010	H.22	116.5	122.1	128.5	133.3	139.0	144.6	152.9	159.5	165.4
1973	S.48	115.1	121.1	126.1	131.2	135.8	141.1	149.1	155.8	162.7	2011	H.23	116.8	122.4	127.6	133.8	138.6	145.0	151.9	159.9	164.7
1974	S.49	114.3	120.2	126.4	131.0	136.0	141.0	149.0	157.6	162.4	2012	H.24	116.7	122.8	128.1	133.0	139.3	144.9	152.4	159.2	165.4
1975	S.50	115.2	120.9	126.4	132.1	136.0	142.2	148.5	156.0	162.6	2013	H.25	116.5	122.5	128.2	133.0	138.4	145.4	152.0	159.6	165.0
1976	S.51	115.2	121.0	126.6	131.5	137.3	142.3	149.5	155.8	162.7	2014	H.26	116.4	122.7	128.1	133.3	139.6	144.8	152.9	159.2	165.2
1977	S.52	115.3	120.5	126.3	131.7	136.5	142.7	149.0	157.5	162.3	2015	H.27	116.5	122.3	128.2	133.3	138.7	145.9	151.9	160.1	165.0
1978	S.53	115.4	121.0	126.4	131.5	136.5	141.8	150.0	156.7	163.1	2016	H.28	116.7	122.4	128.0	133.6	138.8	145.1	153.9	159.1	165.6
1979	S.54	115.5	121.2	126.6	131.8	136.7	142.3	149.4	157.8	163.0	2017	H.29	116.7	122.5	127.8	133.3	139.1	145.1	152.9	159.8	164.9
1980	S.55	115.3	121.4	126.8	131.6	137.1	142.5	149.8	157.4	163.8	2018	H.30	116.5	122.7	128.1	133.0	138.9	145.5	152.3	160.5	165.5
1981	S.56	115.5	121.1	126.9	132.1	136.9	142.8	150.0	157.2	163.6	2019	H.31	116.5	122.6	128.3	133.5	138.5	145.2	153.1	159.6	165.6
1982	S.57	116.0	121.4	126.8	132.2	137.2	142.4	149.4	157.6	163.1											
1983	S.58	116.4	121.8	127.0	132.2	137.6	143.1	150.3	156.8	163.9											
1984	S.59	116.4	122.2	127.3	132.2	137.4	143.3	149.5	158.0	163.0											
1985	S.60	116.1	122.1	127.6	132.3	137.2	142.9	150.3	157.4	164.1											
1986	S.61	116.3	121.9	127.6	132.9	137.8	143.4	150.4	158.0	163.8											
1987	S.62	116.5	122.0	127.4	133.2	138.4	143.8	150.8	158.1	164.2											
1988	S.63	116.8	122.2	127.2	132.8	138.4	144.3	151.4	158.1	163.9											
1989	H.1	116.5	122.6	128.1	133.2	138.1	144.5	151.8	158.8	164.8											
1990	H.2	116.9	122.2	128.2	133.3	138.3	143.9	151.9	159.3	165.0											
1991	H.3	116.8	122.8	127.8	133.4	138.7	144.4	151.5	159.7	165.0											
1992	H.4	116.3	122.2	128.2	133.3	138.2	144.5	151.7	159.3	165.6											
1993	H.5	116.6	121.9	127.8	133.5	138.4	144.8	151.6	159.3	165.3											
1994	H.6	116.3	122.6	127.6	133.2	138.8	144.2	152.2	159.1	165.2											
1995	H.7	116.8	122.1	128.2	133.0	138.4	144.8	151.4	159.8	165.1											
1996	H.8	116.6	122.9	127.7	133.5	138.2	144.9	152.1	159.4	165.5											
1997	H.9	116.6	122.5	128.1	133.3	138.6	144.3	152.0	159.6	164.9											
1998	H.10	115.7	122.5	128.1	133.8	138.8	145.4	151.6	160.0	166.1											
1999	H.11	116.4	121.7	128.3	133.5	138.9	145.0	151.9	159.6	165.7											

※2006(平成18)年度より 伊勢市全体の平均値算出方法を変更。(各校平均値の合計を校数で割っていたものを総合計値を総人数で割って算出) したがって、伊勢市HPIにアップされている2009年度版と数値が異なっている。

年度別平均身長推移 (男子) 1962(昭和37)～2019(平成31)年度

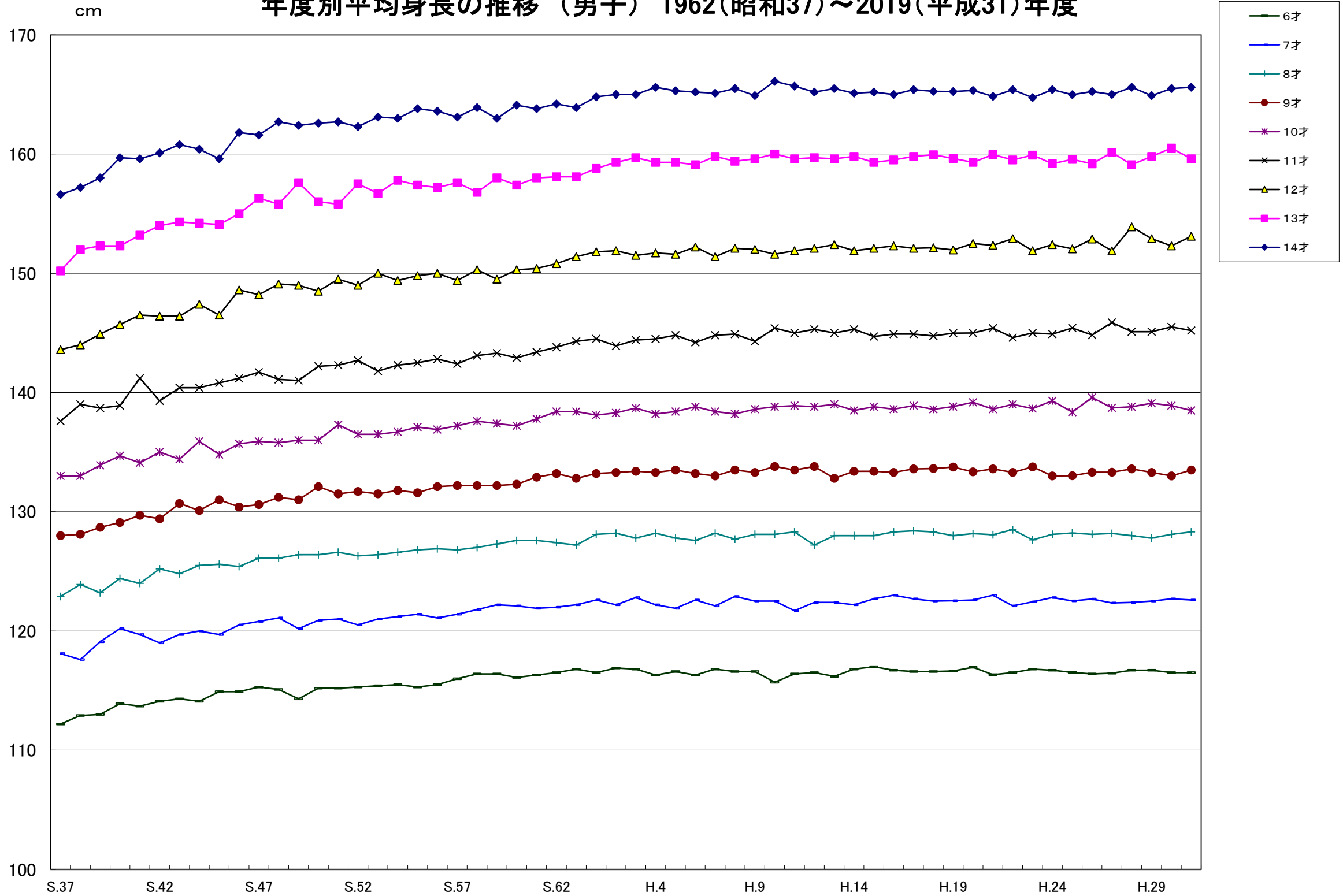

※2006(平成18)年度より 伊勢市全体の平均値算出方法を変更。(各校平均値の合計を校数で割っていたものを総合計値を総人数で割って算出)

伊勢市の児童生徒発育状況（女子） 年度別・年齢別 平均身長推移

（単位 cm）

年度		6才	7才	8才	9才	10才	11才	12才	13才	14才	年度		6才	7才	8才	9才	10才	11才	12才	13才	14才
1962	S.37	110.6	116.3	121.7	127.0	133.1	139.3	143.7	146.7	152.2	2000	H.12	115.5	121.5	126.8	133.8	139.7	146.4	151.7	154.7	156.4
1963	S.38	112.1	116.4	122.0	128.1	133.4	139.5	146.6	149.5	151.9	2001	H.13	116.0	121.6	127.3	132.8	140.6	146.6	151.8	155.0	156.2
1964	S.39	112.3	117.9	122.7	128.4	134.3	139.9	146.7	151.4	153.0	2002	H.14	115.5	121.9	127.3	133.3	139.8	147.6	151.4	154.7	156.4
1965	S.40	112.1	117.2	123.5	128.5	134.0	140.6	147.5	151.0	153.5	2003	H.15	115.6	121.3	127.6	133.5	139.8	146.5	152.2	154.6	156.3
1966	S.41	112.7	118.1	123.3	127.6	133.6	141.0	147.4	151.5	153.8	2004	H.16	115.8	121.8	127.0	133.7	140.2	146.7	151.1	155.3	156.1
1967	S.42	113.3	118.2	123.7	128.8	135.3	140.7	147.4	151.3	153.8	2005	H.17	115.5	121.6	127.4	133.1	140.4	147.1	151.9	154.4	156.9
1968	S.43	113.0	118.8	124.1	129.7	135.1	141.8	147.6	151.7	153.7	2006	H.18	115.9	121.6	127.1	133.2	139.4	147.0	152.2	154.8	156.0
1969	S.44	113.3	119.3	124.6	129.7	136.2	141.8	148.4	151.1	154.0	2007	H.19	115.7	121.8	127.4	133.2	139.8	146.6	152.0	155.3	156.3
1970	S.45	113.7	118.9	123.8	129.8	135.6	143.4	147.8	151.8	156.3	2008	H.20	115.2	121.8	127.6	133.5	140.0	146.5	151.9	155.3	157.1
1971	S.46	114.1	119.5	124.7	130.5	136.2	142.7	148.6	152.0	154.5	2009	H.21	115.4	121.1	127.5	133.5	140.3	146.5	151.5	155.1	156.8
1972	S.47	114.6	119.9	125.5	130.5	137.2	143.1	148.6	152.5	154.1	2010	H.22	115.9	121.1	126.6	133.5	140.3	147.0	151.5	154.7	156.5
1973	S.48	113.8	120.4	125.6	132.2	137.2	144.2	149.2	152.5	154.6	2011	H.23	115.8	121.7	126.7	132.5	140.2	146.9	151.9	154.7	156.3
1974	S.49	114.2	119.5	125.5	129.7	137.2	143.6	149.8	152.8	154.4	2012	H.24	115.4	121.7	127.5	132.9	139.2	146.8	151.8	154.8	156.3
1975	S.50	114.5	120.2	125.0	131.7	138.0	144.3	149.5	153.0	154.6	2013	H.25	115.5	121.1	128.0	133.4	139.5	145.9	151.8	154.7	156.4
1976	S.51	114.4	120.6	125.9	130.9	138.2	145.1	149.9	153.4	155.5	2014	H.26	115.2	121.4	126.9	133.2	140.6	146.2	151.2	154.7	156.1
1977	S.52	114.4	120.2	125.5	131.3	137.4	145.1	149.7	153.3	155.5	2015	H.27	115.3	121.0	127.3	133.0	139.6	147.3	151.2	154.3	156.3
1978	S.53	114.3	120.2	126.0	131.2	137.7	144.2	150.6	153.7	155.5	2016	H.28	115.0	121.4	127.0	133.4	139.9	146.4	152.1	154.3	155.7
1979	S.54	114.7	120.1	125.8	131.8	137.9	144.5	149.8	154.3	155.5	2017	H.29	115.4	121.0	127.0	133.4	140.1	146.8	151.8	155.4	156.0
1980	S.55	114.8	120.5	125.6	131.6	138.5	144.9	150.6	153.6	156.1	2018	H.30	115.5	121.3	126.7	133.2	140.2	146.8	152.1	154.9	157.1
1981	S.56	114.7	120.6	126.0	131.4	138.1	145.5	150.3	154.2	155.6	2019	H.31	115.5	121.4	127.0	132.7	140.0	146.8	151.7	155.2	156.4
1982	S.57	114.7	120.6	126.2	131.6	137.7	144.8	150.4	153.7	156.0											
1983	S.58	115.2	120.5	126.3	132.2	138.5	144.7	150.4	154.1	155.8											
1984	S.59	115.4	121.0	126.3	132.0	138.5	145.4	150.4	154.1	155.9											
1985	S.60	115.5	121.2	126.5	131.8	138.6	145.3	151.3	154.0	156.0											
1986	S.61	115.5	121.1	126.7	132.2	138.4	145.5	151.1	154.9	156.0											
1987	S.62	115.9	121.2	126.7	132.5	138.8	145.2	151.2	154.9	156.5											
1988	S.63	115.5	121.6	126.8	133.8	139.0	145.4	151.3	154.8	156.7											
1989	H.1	115.7	121.2	127.5	132.9	139.5	146.1	151.6	154.2	156.7											
1990	H.2	115.7	121.4	126.9	133.0	140.0	146.4	151.8	155.0	155.8											
1991	H.3	115.5	121.8	127.1	132.4	139.4	146.3	151.6	154.7	156.6											
1992	H.4	115.5	121.4	127.4	132.9	138.8	146.2	151.4	155.0	156.3											
1993	H.5	115.6	121.2	126.8	133.1	139.3	145.8	151.9	155.2	155.8											
1994	H.6	115.4	121.6	127.2	133.2	139.8	146.2	151.3	155.6	156.7											
1995	H.7	114.9	121.2	127.3	133.3	140.0	146.6	151.9	154.8	157.2											
1996	H.8	115.5	121.0	126.5	133.0	140.1	146.2	152.3	155.3	156.3											
1997	H.9	115.8	121.3	126.8	132.9	139.8	147.1	152.0	155.4	156.8											
1998	H.10	115.5	122.1	127.1	132.5	139.8	146.5	151.7	155.2	157.2											
1999	H.11	115.6	121.2	127.7	133.0	139.3	146.6	151.2	154.7	156.6											

※2006（平成18）年度より 伊勢市全体の平均値算出方法を変更。（各校平均値の合計を校数で割っていたものを総合計値を総人数で割って算出）したがって、伊勢市HPIにアップされている2009年度版と数値が異なっている。

年度別平均身長推移（女子） 1962(昭和37)～2019(平成31)年度

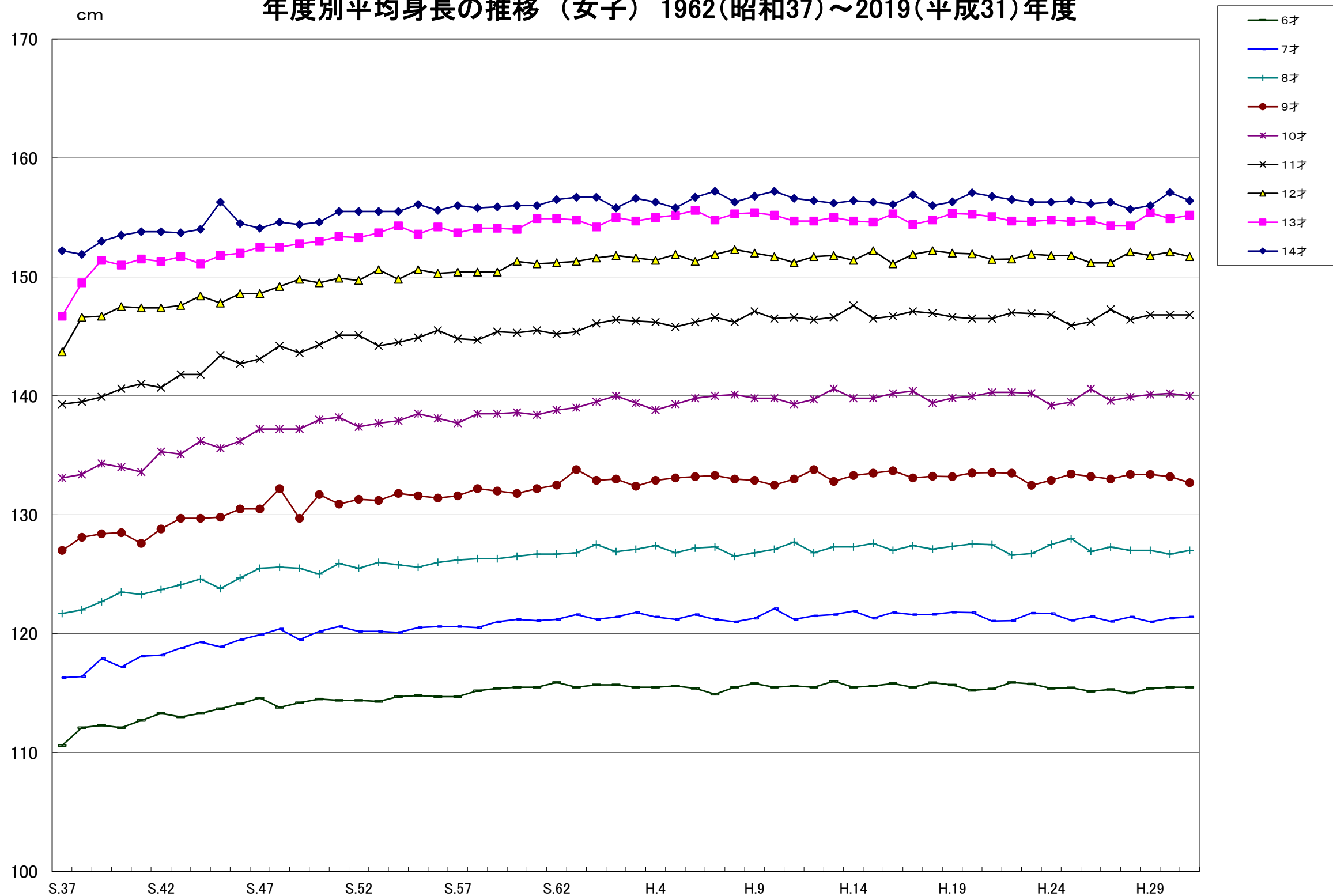

※2006(平成18)年度より 伊勢市全体の平均値算出方法を変更。(各校平均値の合計を校数で割っていたものを総合計値を総人数で割って算出)

伊勢市の児童生徒発育状況(男子) 年度別・年齢別平均体重の推移

(単位 kg)

年度		6才	7才	8才	9才	10才	11才	12才	13才	14才	年度		6才	7才	8才	9才	10才	11才	12才	13才	14才	
1962	S.37	18.9	21.3	23.3	25.8	28.7	31.6	35.5	40.8	45.5	2000	H.12	21.7	24.5	27.5	31.3	35.0	40.0	45.0	49.4	54.1	
1963	S.38	19.3	21.1	23.7	24.4	28.4	31.8	35.3	41.5	46.5	2001	H.13	21.7	24.3	27.7	30.9	34.9	39.4	45.2	49.9	54.9	
1964	S.39	19.2	21.3	23.5	25.4	28.9	32.1	35.8	41.9	47.6	2002	H.14	21.7	24.5	27.5	31.3	34.9	39.0	44.3	50.0	55.1	
1965	S.40	19.7	21.6	24.5	26.3	29.6	32.7	37.1	42.0	48.1	2003	H.15	21.9	24.4	27.9	30.9	35.0	39.5	43.8	49.2	54.9	
1966	S.41	19.6	22.0	24.1	25.6	29.2	33.3	37.3	42.6	48.1	2004	H.16	21.6	24.5	27.4	31.2	34.3	39.1	44.0	48.9	54.6	
1967	S.42	19.6	21.8	24.7	26.9	30.0	32.0	37.7	43.3	48.7	2005	H.17	21.8	24.3	27.6	30.8	35.2	39.0	44.1	49.3	54.2	
1968	S.43	19.7	22.1	24.4	27.8	30.3	33.9	37.7	43.7	49.5	2006	H.18	21.6	24.3	27.6	31.0	34.3	39.0	43.8	48.7	54.6	
1969	S.44	19.7	22.1	24.7	27.4	31.2	33.7	38.6	43.4	50.0	2007	H.19	21.3	25.0	27.5	31.1	34.6	38.7	43.9	48.4	53.5	
1970	S.45	19.9	22.2	24.8	27.7	30.6	34.9	38.6	44.3	49.6	2008	H.20	22.1	24.0	27.5	30.7	34.6	38.8	43.6	48.3	54.3	
1971	S.46	20.1	22.4	24.9	27.8	31.1	34.7	40.0	44.7	50.5	2009	H.21	21.3	24.3	26.7	30.8	33.9	38.6	43.4	48.5	53.7	
1972	S.47	20.2	22.6	25.3	27.9	31.1	35.2	39.7	45.8	50.7	2010	H.22	21.5	24.0	27.5	30.0	34.4	38.2	43.8	48.5	53.6	
1973	S.48	20.3	22.8	25.3	28.4	31.3	35.1	40.4	45.1	51.6	2011	H.23	21.5	24.0	26.8	30.6	33.3	38.4	43.0	48.3	53.3	
1974	S.49	19.9	22.3	25.2	28.7	31.3	34.1	39.8	45.9	50.8	2012	H.24	21.4	24.3	27.1	30.2	34.4	37.7	43.9	47.8	53.7	
1975	S.50	20.4	22.7	25.6	28.6	31.7	35.4	39.7	45.2	51.0	2013	H.25	21.3	24.2	27.2	30.3	33.6	38.7	42.6	48.2	52.9	
1976	S.51	20.4	23.0	25.8	28.8	32.3	35.7	40.5	45.0	51.2	2014	H.26	21.0	24.1	27.0	30.5	34.1	38.1	43.8	47.2	53.7	
1977	S.52	20.2	22.6	25.5	28.6	31.9	35.7	40.2	46.0	51.3	2015	H.27	21.2	23.7	27.2	30.6	34.2	38.6	43.3	48.2	52.5	
1978	S.53	20.4	22.7	25.6	28.5	32.0	35.6	41.0	45.9	51.8	2016	H.28	21.1	23.8	26.7	30.8	34.4	38.6	44.1	48.2	53.3	
1979	S.54	20.6	23.0	25.3	28.8	32.1	36.1	40.8	46.9	51.7	2017	H.29	21.6	23.9	26.8	30.4	34.5	38.6	43.8	48.2	53.0	
1980	S.55	20.5	23.2	25.8	28.3	32.3	36.2	41.0	46.2	52.6	2018	H.30	21.3	24.3	26.9	30.2	34.3	38.9	43.7	48.6	53.6	
1981	S.56	20.8	23.0	26.1	28.7	31.6	36.2	41.3	46.6	51.8	2019	H31	21.4	24.1	27.6	30.5	33.8	39.0	44.4	48.6	53.5	
1982	S.57	20.9	23.3	25.8	29.2	32.2	35.4	41.4	47.1	52.2												
1983	S.58	21.1	23.5	26.2	29.0	32.9	36.2	41.3	46.6	52.5												
1984	S.59	20.8	23.6	26.1	29.2	32.5	37.0	41.2	46.5	52.1												
1985	S.60	20.9	23.4	26.6	29.3	32.8	36.6	42.0	47.0	52.1												
1986	S.61	21.0	23.5	26.3	29.8	33.0	36.9	42.0	47.3	52.7												
1987	S.62	21.3	23.5	26.4	29.7	33.4	37.0	42.4	47.3	53.1												
1988	S.63	21.3	23.8	26.3	29.7	33.3	37.6	42.9	47.1	52.5												
1989	H.1	21.4	23.8	27.0	30.0	33.3	37.8	43.0	48.4	53.6												
1990	H.2	21.9	23.9	27.1	30.4	33.6	37.6	43.4	48.3	53.7												
1991	H.3	21.5	24.4	26.9	30.3	33.8	37.8	43.3	48.5	53.6												
1992	H.4	21.4	24.3	27.5	30.2	33.7	38.1	43.9	48.5	53.9												
1993	H.5	21.7	24.1	27.6	30.9	33.8	38.3	43.6	49.0	53.9												
1994	H.6	21.6	24.4	27.3	31.0	34.4	37.8	43.7	48.5	54.4												
1995	H.7	21.9	24.5	27.6	30.6	34.4	38.8	43.4	49.2	53.9												
1996	H.8	21.8	24.8	27.8	31.1	34.3	39.1	44.9	48.7	54.3												
1997	H.9	21.6	24.5	28.0	31.0	34.9	38.8	45.2	50.2	54.0												
1998	H.10	21.4	24.4	27.6	31.4	35.3	39.5	44.2	50.7	55.8												
1999	H.11	21.7	24.2	27.8	31.3	35.5	39.8	44.3	49.4	55.9												

※2006(平成18)年度より 伊勢市全体の平均値算出方法を変更。(各校平均値の合計を校数で割っていたものを総合計値を総人数で割って算出)したがって、伊勢市HPIにアップされている2009年度版と数値が異なっている。

年度別平均体重の推移（男子）1962(昭和37)～2019(平成31)年度

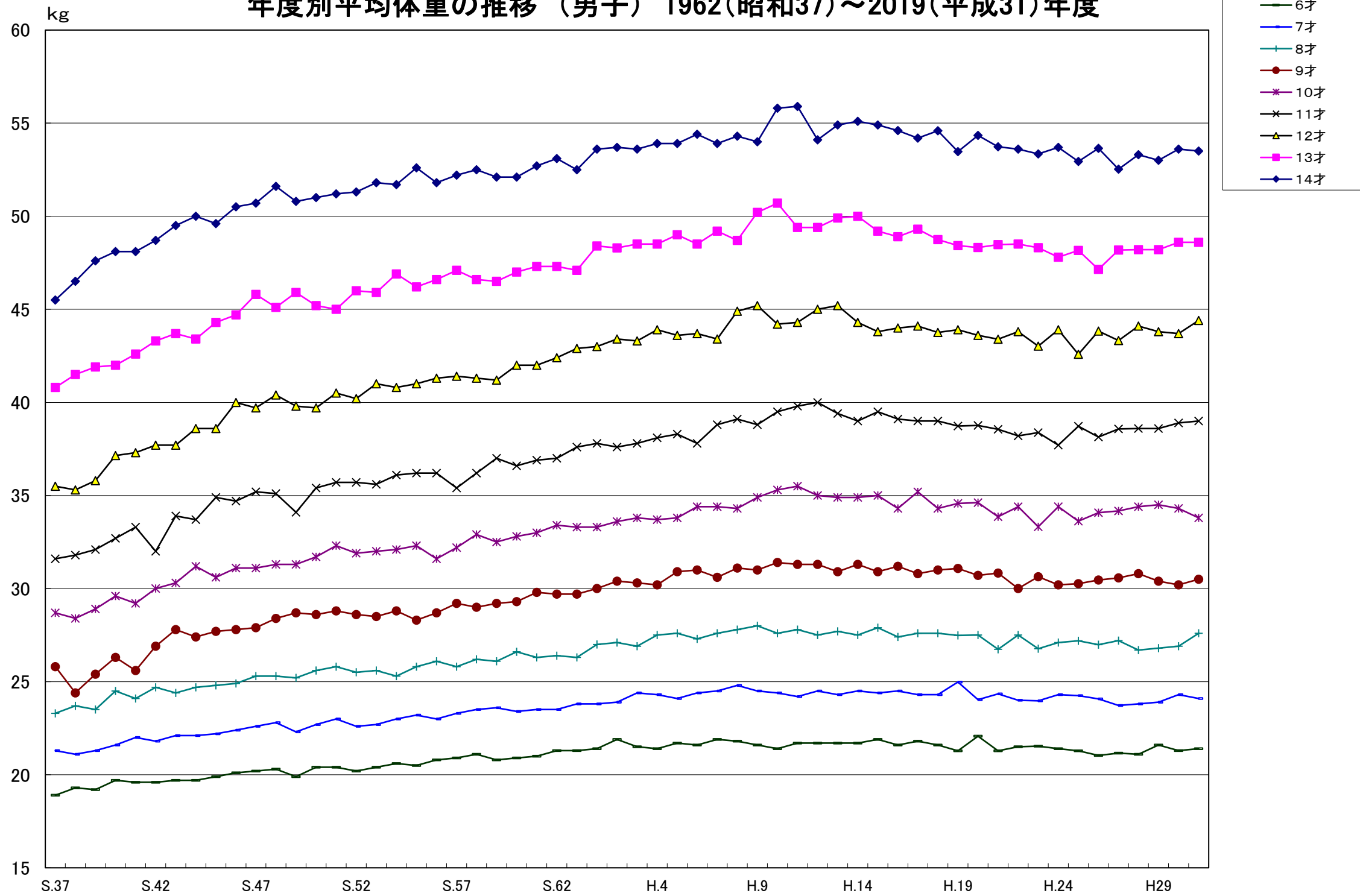

※2006(平成18)年度より 伊勢市全体の平均値算出方法を変更。(各校平均値の合計を校数で割っていたものを総合計値を総人数で割って算出)

伊勢市の児童生徒発育状況（女子） 年度別・年齢別平均体重の推移

（単位 kg）

年度		6才	7才	8才	9才	10才	11才	12才	13才	14才	年度		6才	7才	8才	9才	10才	11才	12才	13才	14才
1962	S.37	18.5	20.8	22.9	25.7	28.6	32.7	37.4	42.8	45.8	2000	H.12	21.1	23.7	26.9	30.9	34.4	39.1	44.5	47.2	49.7
1963	S.38	18.7	20.1	23.0	25.7	28.8	33.0	38.2	42.4	46.0	2001	H.13	21.1	23.6	26.6	30.1	35.1	39.2	43.6	47.2	49.9
1964	S.39	19.6	20.9	23.0	26.0	29.1	32.0	38.0	42.6	45.7	2002	H.14	20.7	23.7	26.8	30.0	34.7	40.2	43.6	46.7	50.1
1965	S.40	19.1	21.0	23.5	26.1	29.6	33.6	38.6	43.1	46.6	2003	H.15	21.3	23.3	26.7	30.2	34.7	39.7	43.7	47.0	49.7
1966	S.41	19.1	21.2	22.8	26.3	29.6	34.2	38.6	43.0	46.7	2004	H.16	21.1	23.7	26.1	30.1	34.2	38.6	43.8	47.2	49.6
1967	S.42	19.1	21.3	23.7	26.5	30.0	34.1	39.2	43.3	46.8	2005	H.17	21.1	23.6	26.7	29.5	34.3	39.3	42.9	47.1	50.2
1968	S.43	19.3	21.5	24.1	27.0	30.5	34.8	39.7	44.1	47.2	2006	H.18	21.1	23.7	26.4	30.1	33.9	39.4	43.6	46.3	49.5
1969	S.44	19.3	21.7	24.2	27.0	30.8	35.1	39.9	44.3	47.6	2007	H.19	21.1	23.8	26.9	29.9	34.2	38.9	43.6	47.2	49.1
1970	S.45	19.4	21.5	24.3	26.9	30.7	35.7	40.0	44.4	47.9	2008	H.20	21.0	23.8	26.7	30.4	34.1	39.0	43.6	47.0	50.5
1971	S.46	19.5	21.8	24.3	27.7	30.9	35.8	40.9	44.7	48.2	2009	H.21	21.0	23.3	26.6	30.0	34.4	38.7	43.1	46.8	49.9
1972	S.47	19.8	22.2	24.6	27.3	31.9	36.0	41.0	45.5	48.2	2010	H.22	21.0	23.7	26.4	30.1	34.0	39.6	43.0	46.2	49.5
1973	S.48	19.6	22.2	25.0	27.9	31.8	36.9	41.3	45.5	48.7	2011	H.23	20.9	23.5	26.4	29.5	34.2	38.7	43.8	46.6	49.1
1974	S.49	19.6	21.5	24.7	27.7	31.2	36.1	41.9	45.6	48.5	2012	H.24	20.7	23.6	26.3	29.9	33.7	39.1	43.3	47.4	49.5
1975	S.50	19.9	22.4	24.8	28.3	33.3	36.7	41.4	46.0	48.0	2013	H.25	20.7	23.1	26.4	29.5	33.9	38.7	43.4	46.2	50.1
1976	S.51	20.0	22.4	25.2	27.9	32.4	37.2	41.1	46.1	49.3	2014	H.26	20.6	23.2	26.0	29.7	34.0	39.2	43.2	46.9	49.1
1977	S.52	20.0	22.3	25.1	27.9	31.6	37.7	42.1	45.8	48.9	2015	H.27	20.8	23.2	26.4	29.5	33.7	39.1	43.5	46.7	49.4
1978	S.53	19.9	22.3	25.1	28.3	32.0	36.3	42.4	46.1	49.0	2016	H.28	20.6	23.5	26.3	29.9	33.7	38.9	43.4	47.1	49.4
1979	S.54	20.0	22.3	25.2	28.4	32.5	37.0	41.8	46.6	49.4	2017	H.29	20.9	23.2	26.5	30.0	33.9	38.7	43.3	46.6	49.6
1980	S.55	20.2	22.4	25.1	28.4	32.2	37.4	42.2	45.8	49.4	2018	H.30	21.0	23.4	26.1	30.1	34.1	39.0	43.1	46.7	49.4
1981	S.56	20.3	22.6	25.1	28.3	32.4	37.5	41.9	45.9	49.0	2019	H31	21.1	23.7	26.5	29.6	34.6	39.0	43.1	46.6	49.5
1982	S.57	20.2	22.8	25.4	28.5	32.2	37.4	42.4	45.8	48.8											
1983	S.58	20.3	22.7	25.8	28.7	32.7	37.2	42.9	46.3	49.1											
1984	S.59	20.4	22.9	25.4	29.1	32.7	37.7	42.4	46.6	49.4											
1985	S.60	20.4	22.9	25.7	28.7	33.1	37.6	43.1	46.1	50.0											
1986	S.61	20.5	22.9	25.7	28.9	32.8	38.4	43.1	46.9	49.1											
1987	S.62	20.8	23.1	25.9	29.2	33.0	37.6	43.7	46.9	49.9											
1988	S.63	20.7	23.4	26.0	29.3	33.6	38.0	42.7	47.0	50.0											
1989	H.1	20.7	23.2	26.4	30.0	33.8	38.9	43.8	46.0	50.3											
1990	H.2	20.8	23.2	26.2	29.8	34.1	38.9	43.9	46.8	48.7											
1991	H.3	21.1	23.4	26.2	29.2	34.0	39.4	43.9	47.5	49.8											
1992	H.4	21.3	23.6	26.4	29.7	33.5	39.2	44.2	47.3	50.2											
1993	H.5	21.1	23.7	26.5	30.1	33.9	38.6	44.3	47.4	50.1											
1994	H.6	21.0	23.7	26.9	30.1	34.0	38.9	43.8	47.5	50.2											
1995	H.7	20.8	23.5	26.7	30.4	34.5	39.0	44.1	46.7	50.1											
1996	H.8	21.1	23.5	26.5	30.4	35.4	39.5	44.4	47.3	49.6											
1997	H.9	21.5	23.5	26.4	29.8	34.5	40.1	44.8	47.5	49.8											
1998	H.10	21.2	24.2	26.6	29.8	34.3	39.7	44.7	47.9	50.3											
1999	H.11	21.2	23.9	27.4	30.2	34.0	39.7	44.0	47.3	50.3											

※2006(平成18)年度より 伊勢市全体の平均値算出方法を変更。(各校平均値の合計を校数で割っていたものを総合計値を総人数で割って算出)したがって、伊勢市HPIにアップされている2009年度版と数値が異なっている。

年度別平均体重の推移 (女子) 1962(昭和37)～2019(平成31)年度

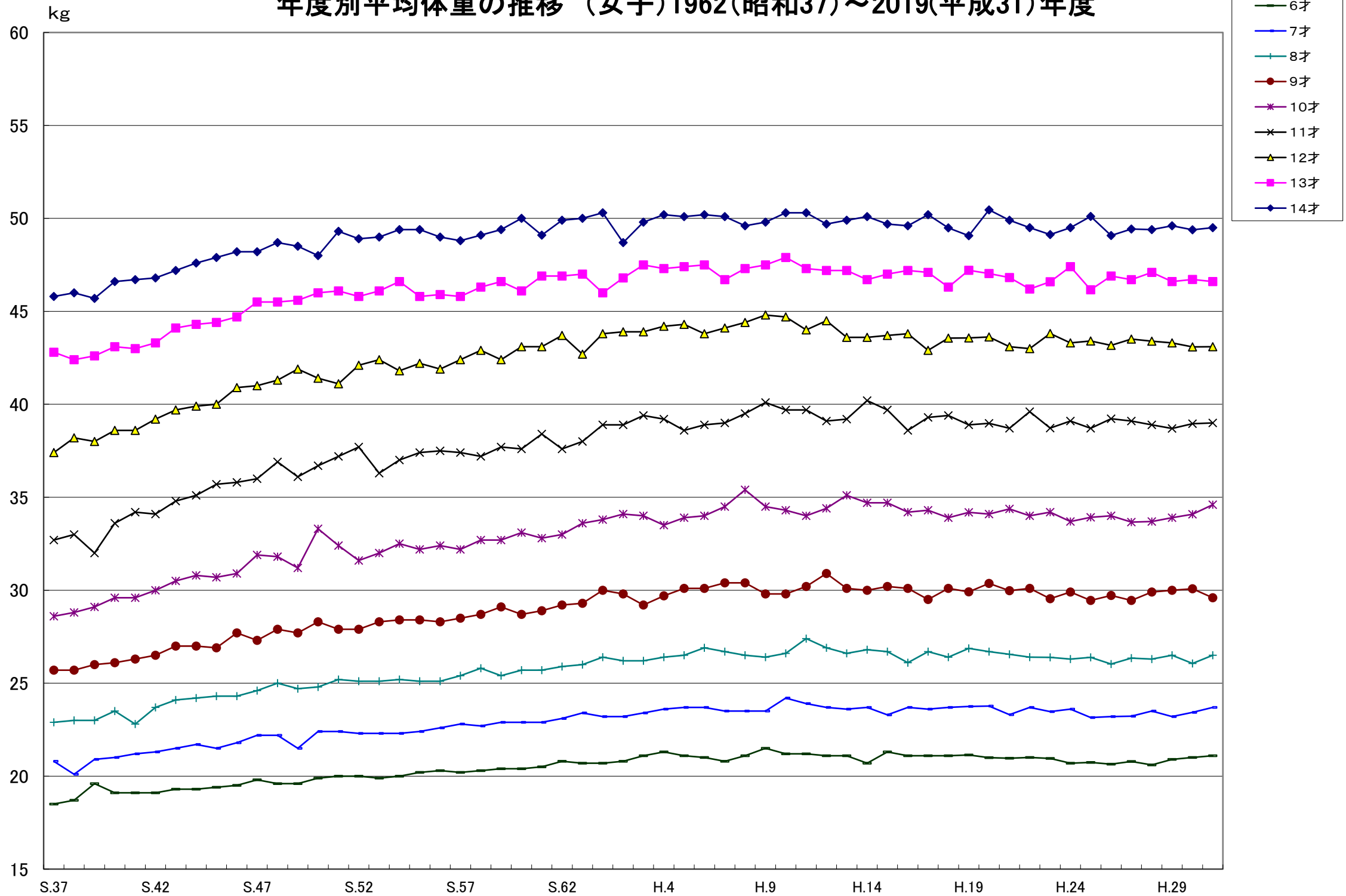

※2006(平成18)年度より 伊勢市全体の平均値算出方法を変更。(各校平均値の合計を校数で割っていたものを総合計値を総人数で割って算出)

2019(平成31)年度 健康状態 小学校・中学校 男女別 全体

項目	学校	小学校男子	(%)	小学校女子	(%)	小学校合計	(%)	中学校男子	(%)	中学校女子	(%)	中学校合計	(%)	
1. 在籍生徒児童数		3187		3071		6258		1604		1518		3122		
2. 受検者数		3185	99.94%	3070	99.97%	6255	99.95%	1594	99.38%	1504	99.08%	3098	99.23%	
3. 脊柱		39	1.22%	45	1.47%	84	1.34%	31	1.94%	38	2.53%	69	2.23%	
4. 胸郭		6	0.19%	1	0.03%	7	0.11%	3	0.19%	2	0.13%	5	0.16%	
5. 四肢		15	0.47%	15	0.49%	30	0.48%	18	1.13%	17	1.13%	35	1.13%	
6 栄養	①やせ-20%以下	41	1.29%	37	1.21%	78	1.25%	56	3.51%	72	4.79%	128	4.13%	
	②軽度肥満20%以上30%未満	140	4.40%	144	4.69%	284	4.54%	72	4.52%	67	4.45%	139	4.49%	
	③中度肥満30%以上50%未満	93	2.92%	70	2.28%	163	2.61%	75	4.71%	37	2.46%	112	3.62%	
	④重度肥満50%以上	22	0.69%	15	0.49%	37	0.59%	12	0.75%	6	0.40%	18	0.58%	
7 視力	裸眼	① A. 1.0以上	2078	65.51%	1784	58.34%	3862	61.99%	649	40.72%	486	32.40%	1135	36.68%
		② B. 0.9~0.7	351	11.07%	387	12.66%	738	11.85%	134	8.41%	142	9.47%	276	8.92%
		③ C. 0.6~0.3	319	10.06%	335	10.95%	654	10.50%	184	11.54%	151	10.07%	335	10.83%
		④ D. 0.2以下	87	2.74%	118	3.86%	205	3.29%	71	4.45%	73	4.87%	144	4.65%
	矯正	① A. 1.0以上	112	3.53%	128	4.19%	240	3.85%	195	12.23%	218	14.53%	413	13.35%
		② B. 0.9~0.7	95	2.99%	126	4.12%	221	3.55%	172	10.79%	228	15.20%	400	12.93%
		③ C. 0.6~0.3	104	3.28%	150	4.91%	254	4.08%	173	10.85%	179	11.93%	352	11.38%
		④ D. 0.2以下	26	0.82%	30	0.98%	56	0.90%	16	1.00%	23	1.53%	39	1.26%
8 眼	①眼位異常	50	1.57%	51	1.66%	101	1.61%	33	2.07%	42	2.79%	75	2.42%	
	②アレルギー性結膜炎	43	1.35%	40	1.30%	83	1.33%	23	1.44%	16	1.06%	39	1.26%	
	③伝染性眼疾患	3	0.09%	1	0.03%	4	0.06%		0.00%		0.00%	0	0.00%	
	④その他の眼疾患	25	0.78%	26	0.85%	51	0.82%	10	0.63%	9	0.60%	19	0.61%	
9 耳	①聴力異常の疑い	23	1.11%	19	0.95%	42	1.03%	18	1.69%	8	0.78%	26	1.25%	
	②難聴・難聴の疑い	6	0.58%	6	0.60%	12	0.58%	4	0.77%	2	0.38%	6	0.59%	
	③中耳炎	6	0.58%	4	0.40%	10	0.48%	1	0.19%		0.00%	1	0.10%	
	④耳垢栓塞	80	7.68%	71	7.04%	151	7.32%	22	4.24%	27	5.14%	49	4.79%	
	⑤その他の耳疾患・異常	2	0.19%	4	0.40%	6	0.29%	1	0.19%	1	0.19%	2	0.20%	
10 鼻	①副鼻腔炎	14	1.34%	13	1.29%	27	1.31%	3	0.58%	2	0.38%	5	0.49%	
	②アレルギー性鼻炎	194	18.64%	116	11.51%	310	15.03%	83	15.99%	52	9.90%	135	13.18%	
	③鼻炎	65	6.24%	42	4.17%	107	5.19%	27	5.20%	13	2.48%	40	3.91%	
	④鼻中隔湾曲症	3	0.29%	2	0.20%	5	0.24%	14	2.70%	1	0.19%	15	1.46%	
	⑤その他の鼻疾患・異常	7	0.67%	2	0.20%	9	0.44%	5	0.96%		0.00%	5	0.49%	
11 咽頭 喉頭	①扁桃炎		0.00%		0.00%	0	0.00%		0.00%		0.00%	0	0.00%	
	②扁桃肥大	23	2.21%	16	1.59%	39	1.89%	13	2.50%	5	0.95%	18	1.76%	
	③その他の咽頭・喉頭疾患	8	0.77%	5	0.50%	13	0.63%	1	0.19%		0.00%	1	0.10%	
12 皮膚	①アトピー性皮膚炎	228	7.16%	210	6.84%	438	7.00%	120	7.53%	84	5.59%	204	6.58%	
	②伝染性皮膚疾患	4	0.13%	2	0.07%	6	0.10%		0.00%		0.00%	0	0.00%	
	③その他の皮膚疾患	9	0.28%	13	0.42%	22	0.35%		0.00%		0.00%	0	0.00%	
13 内科	①有所見	39	3.75%	37	3.67%	76	3.69%	33	6.36%	18	3.43%	51	4.98%	
	②疾病および異常	54	1.70%	49	1.60%	103	1.65%	29	1.82%	18	1.20%	47	1.52%	
	③喘息	239	7.50%	160	5.21%	399	6.38%	90	5.65%	41	2.73%	131	4.23%	
14 歯・口腔	①受検者数	3181	99.81%	3067	99.90%	6248	99.89%	1582	99.25%	1486	98.80%	3068	99.03%	
	う歯	②なしの者	1535	48.26%	1546	50.41%	3081	49.31%	894	56.51%	842	56.66%	1736	56.58%
		③処置完了者	657	20.65%	619	20.18%	1276	20.42%	227	14.35%	235	15.81%	462	15.06%
		④未処置歯のある者	989	31.09%	902	29.41%	1891	30.27%	461	29.14%	409	27.52%	870	28.36%
		⑤歯列・咬合異常	77	2.42%	67	2.18%	144	2.30%	67	4.24%	69	4.64%	136	4.43%
	⑥顎関節異常		0.00%	2	0.07%	2	0.03%	2	0.13%	14	0.94%	16	0.52%	
	⑦歯垢の状態	66	2.07%	65	2.12%	131	2.10%	100	6.32%	58	3.90%	158	5.15%	
	⑧歯肉異常	32	1.01%	22	0.72%	54	0.86%	64	4.05%	44	2.96%	108	3.52%	
	⑨その他の歯疾患	293	9.21%	323	10.53%	616	9.86%	157	9.92%	101	6.80%	258	8.41%	
	⑩その他の口腔疾患		0.00%	1	0.03%	1	0.02%		0.00%	1	0.07%	1	0.03%	
15. 上記以外のその他の疾患		125	3.92%	101	3.29%	226	3.61%	26	1.63%	29	1.93%	55	1.78%	

2019(平成31)年度 健康状態年齢別男女別 -小学校-

項目	年齢	男 子								項目	年齢	女 子									
		6才	7才	8才	9才	10才	11才	計	%			6才	7才	8才	9才	10才	11才	計	%		
1. 在籍生徒児童数		500	562	508	541	508	568	3187		1. 在籍生徒児童数		503	495	505	506	489	573	3071			
2. 受検者数		500	561	508	541	508	567	3185	99.94%	2. 受検者数		502	495	505	506	489	573	3070	99.97%		
3. 脊 柱		6	3	4	9	4	13	39	1.22%	3. 脊 柱		3	2	6	10	6	18	45	1.47%		
4. 胸 郭		2	1		2	1		6	0.19%	4. 胸 郭		1						1	0.03%		
5. 四 肢		3	1	2	2	2	5	15	0.47%	5. 四 肢		4	2	2	3	3	1	15	0.49%		
6 栄養	①やせ-20%以下	1	1		7	14	18	41	1.29%	6 栄養	①やせ-20%以下	1	1	5	12	7	11	37	1.21%		
	②軽度肥満20%以上30%未満	13	20	27	26	21	33	140	4.40%		②軽度肥満20%以上30%未満	13	16	23	24	38	30	144	4.69%		
	③中度肥満30%以上50%未満	7	7	17	16	23	23	93	2.92%		③中度肥満30%以上50%未満	5	3	16	15	16	15	70	2.28%		
	④重度肥満50%以上		3	7	2	5	5	22	0.69%		④重度肥満50%以上	1	2	1	2	3	6	15	0.49%		
7 視力	裸 眼	① A. 1.0以上	389	413	354	326	287	309	2078	65.51%	7 視力	裸 眼	① A. 1.0以上	397	346	295	270	227	249	1784	58.34%
		② B. 0.9~0.7	66	59	64	59	49	54	351	11.07%			② B. 0.9~0.7	67	72	75	60	55	58	387	12.66%
		③ C. 0.6~0.3	26	45	58	74	60	56	319	10.06%			③ C. 0.6~0.3	23	46	58	70	69	69	335	10.95%
		④ D. 0.2以下	4	15	7	16	24	21	87	2.74%			④ D. 0.2以下	3	7	13	25	30	40	118	3.86%
	正 視	① A. 1.0以上	5	10	9	19	30	39	112	3.53%		正 視	① A. 1.0以上	5	13	19	21	23	47	128	4.19%
		② B. 0.9~0.7	5	10	4	17	16	43	95	2.99%			② B. 0.9~0.7	3	5	20	20	29	49	126	4.12%
		③ C. 0.6~0.3	2	3	10	21	30	38	104	3.28%			③ C. 0.6~0.3	3	5	20	31	43	48	150	4.91%
		④ D. 0.2以下		5	1	6	8	6	26	0.82%			④ D. 0.2以下			3	8	8	11	30	0.98%
8 眼	①眼位異常	6	8	7	10	7	12	50	1.57%	8 眼	①眼位異常	11	10	9	9	4	8	51	1.66%		
	②アレルギー性結膜炎	6	7	10	4	11	5	43	1.35%		②アレルギー性結膜炎	10	5	5	7	10	3	40	1.30%		
	③伝染性眼疾患	1				2		3	0.09%		③伝染性眼疾患					1		1	0.03%		
	④その他の眼疾患		10	3	4	3	5	25	0.78%		④その他の眼疾患	7	5	2	4	4	4	26	0.85%		
9 耳	①聴力異常の疑い	4	7	6		6		23	1.11%	9 耳	①聴力異常の疑い	3	6	5		5		19	0.95%		
	②難聴・難聴の疑い	4			2			6	0.58%		②難聴・難聴の疑い	5			1			6	0.60%		
	③中耳炎	4			2			6	0.58%		③中耳炎	4						4	0.40%		
	④耳垢栓塞	58			22			80	7.68%		④耳垢栓塞	38			33			71	7.04%		
	⑤その他の耳疾患・異常	1			1			2	0.19%		⑤その他の耳疾患・異常	2			2			4	0.40%		
10 鼻	①副鼻腔炎	12			2			14	1.34%	10 鼻	①副鼻腔炎	10			3			13	1.29%		
	②アレルギー性鼻炎	85			109			194	18.64%		②アレルギー性鼻炎	51			65			116	11.51%		
	③鼻炎	38			27			65	6.24%		③鼻炎	21			21			42	4.17%		
	④鼻中隔彎曲症				3			3	0.29%		④鼻中隔彎曲症				2			2	0.20%		
	⑤その他の鼻疾患・異常	3			4			7	0.67%		⑤その他の鼻疾患・異常				2			2	0.20%		
11 咽頭 喉頭	①扁桃炎							0	0.00%	11 咽頭 喉頭	①扁桃炎							0	0.00%		
	②扁桃肥大	16			7			23	2.21%		②扁桃肥大	8			8			16	1.59%		
	③その他の咽頭・喉頭疾患	6			2			8	0.77%		③その他の咽頭・喉頭疾患	4			1			5	0.50%		
12 皮膚	①アトピー性皮膚炎	37	42	31	42	28	48	228	7.16%	12 皮膚	①アトピー性皮膚炎	29	25	27	45	41	43	210	6.84%		
	②伝染性皮膚疾患	2	1	1				4	0.13%		②伝染性皮膚疾患	1	1					2	0.07%		
	③その他の皮膚疾患	5	4					9	0.28%		③その他の皮膚疾患	4	2	6	1			13	0.42%		
13 内科	①有所見	19			20			39	3.75%	13 内科	①有所見	14			23			37	3.67%		
	②疾病および異常	7	5	11	10	12	9	54	1.70%		②疾病および異常	9	8	8	10	9	5	49	1.60%		
	③喘息	37	40	35	44	40	43	239	7.50%		③喘息	25	33	28	23	24	27	160	5.21%		
14 歯・口腔	①受検者数	500	561	505	541	508	566	3181	99.81%	14 歯・口腔	①受検者数	502	493	504	506	489	573	3067	99.90%		
	う 歯	②なしの者	269	270	204	221	238	333	1535		48.26%	う 歯	②なしの者	275	229	211	245	243	343	1546	50.41%
		③処置完了者	58	105	123	136	116	119	657		20.65%		③処置完了者	65	98	120	103	119	114	619	20.18%
		④未処置歯のある者	173	186	178	184	154	114	989		31.09%		④未処置歯のある者	162	166	173	158	127	116	902	29.41%
		⑤歯列・咬合異常	2	8	13	15	13	26	77		2.42%		⑤歯列・咬合異常	3	7	8	16	11	22	67	2.18%
	⑥顎関節異常							0	0.00%		⑥顎関節異常						2	2	0.07%		
	⑦歯垢の状態		5	10	23	9	19	66	2.07%		⑦歯垢の状態		6	7	21	9	22	65	2.12%		
	⑧歯肉異常			2	18	2	10	32	1.01%		⑧歯肉異常			1	9	7	5	22	0.72%		
	⑨その他の歯疾患	35	32	39	53	61	73	293	9.21%		⑨その他の歯疾患	46	26	45	72	67	67	323	10.53%		
	⑩その他の口腔疾患							0	0.00%		⑩その他の口腔疾患						1	1	0.03%		
15. 上記以外のその他の疾患		25	23	21	23	14	19	125	3.92%	15. 上記以外のその他の疾患		17	19	10	16	21	18	101	3.29%		

・13-①心臓検診は、2017(平成29)年度より小4が加わった。

2019(平成31)年度 健康状態年齢別男女別 -中学校-

項目	年齢	男子					項目	年齢	女子						
		12才	13才	14才	計	(%)			12才	13才	14才	計	(%)		
1. 在籍生徒児童数		521	534	549	1604		1. 在籍生徒児童数	525	491	502	1518				
2. 受検者数		519	531	544	1594	99.38%	2. 受検者数	525	487	492	1504	99.08%			
3. 脊柱		7	15	9	31	1.94%	3. 脊柱	9	13	16	38	2.53%			
4. 胸郭		2	1		3	0.19%	4. 胸郭	1		1	2	0.13%			
5. 四肢		1	10	7	18	1.13%	5. 四肢	4	5	8	17	1.13%			
6 栄養	①やせ-20%以下	18	18	20	56	3.51%	6 栄養	①やせ-20%以下	28	27	17	72	4.79%		
	②軽度肥満20%以上30%未満	36	20	16	72	4.52%		②軽度肥満20%以上30%未満	25	20	22	67	4.45%		
	③中度肥満30%以上50%未満	27	25	23	75	4.71%		③中度肥満30%以上50%未満	15	11	11	37	2.46%		
	④重度肥満50%以上	3	7	2	12	0.75%		④重度肥満50%以上		2	4	6	0.40%		
7 視力	裸眼	①A. 1.0以上	220	218	211	649	40.72%	7 視力	裸眼	①A. 1.0以上	206	146	134	486	32.40%
		②B. 0.9~0.7	49	46	39	134	8.41%			②B. 0.9~0.7	49	47	46	142	9.47%
		③C. 0.6~0.3	61	66	57	184	11.54%			③C. 0.6~0.3	57	62	32	151	10.07%
		④D. 0.2以下	18	25	28	71	4.45%			④D. 0.2以下	20	27	26	73	4.87%
	矯正	①A. 1.0以上	74	50	71	195	12.23%		矯正	①A. 1.0以上	71	61	86	218	14.53%
		②B. 0.9~0.7	53	58	61	172	10.79%			②B. 0.9~0.7	65	67	96	228	15.20%
		③C. 0.6~0.3	39	60	74	173	10.85%			③C. 0.6~0.3	50	60	69	179	11.93%
		④D. 0.2以下	5	8	3	16	1.00%			④D. 0.2以下	6	15	2	23	1.53%
8 眼	①眼位異常	6	13	14	33	2.07%	8 眼	①眼位異常	10	15	17	42	2.79%		
	②アレルギー性結膜炎	11	4	8	23	1.44%		②アレルギー性結膜炎	8	5	3	16	1.06%		
	③伝染性眼疾患				0	0.00%		③伝染性眼疾患				0	0.00%		
	④その他の眼疾患	7	2	1	10	0.63%		④その他の眼疾患	4	4	1	9	0.60%		
9 耳	①聴力異常の疑い	11		7	18	1.69%	9 耳	①聴力異常の疑い	3		5	8	0.78%		
	②難聴・難聴の疑い	4			4	0.77%		②難聴・難聴の疑い	2			2	0.38%		
	③中耳炎	1			1	0.19%		③中耳炎				0	0.00%		
	④耳垢栓塞	22			22	4.24%		④耳垢栓塞	27			27	5.14%		
	⑤その他の耳疾患・異常	1			1	0.19%		⑤その他の耳疾患・異常	1			1	0.19%		
10 鼻	①副鼻腔炎	3			3	0.58%	10 鼻	①副鼻腔炎	2			2	0.38%		
	②アレルギー性鼻炎	83			83	15.99%		②アレルギー性鼻炎	52			52	9.90%		
	③鼻炎	27			27	5.20%		③鼻炎	13			13	2.48%		
	④鼻中隔湾曲症	14			14	2.70%		④鼻中隔湾曲症	1			1	0.19%		
	⑤その他の鼻疾患・異常	5			5	0.96%		⑤その他の鼻疾患・異常				0	0.00%		
11 咽頭 喉頭	①扁桃炎				0	0.00%	11 咽頭 喉頭	①扁桃炎				0	0.00%		
	②扁桃肥大	13			13	2.50%		②扁桃肥大	5			5	0.95%		
	③その他の咽頭・喉頭疾患	1			1	0.19%		③その他の咽頭・喉頭疾患				0	0.00%		
12 皮膚	①アトピー性皮膚炎	36	39	45	120	7.53%	12 皮膚	①アトピー性皮膚炎	26	27	31	84	5.59%		
	②伝染性皮膚疾患				0	0.00%		②伝染性皮膚疾患				0	0.00%		
	③その他の皮膚疾患				0	0.00%		③その他の皮膚疾患				0	0.00%		
13 内科	①有所見	33			33	6.36%	13 内科	①有所見	18			18	3.43%		
	②疾病および異常	11	12	6	29	1.82%		②疾病および異常	6	8	4	18	1.20%		
	③喘息	42	26	22	90	5.65%		③喘息	18	10	13	41	2.73%		
14 歯・ 口腔	①受検者数	514	527	541	1582	99.25%	14 歯・ 口腔	①受検者数	522	481	483	1486	98.80%		
	う歯	②なしの者	313	320	261	894		56.51%	う歯	②なしの者	307	296	239	842	56.66%
		③処置完了者	65	79	83	227		14.35%		③処置完了者	78	80	77	235	15.81%
		④未処置歯のある者	136	128	197	461		29.14%		④未処置歯のある者	137	105	167	409	27.52%
		⑤歯列・咬合異常	13	29	25	67		4.24%		⑤歯列・咬合異常	13	26	30	69	4.64%
	⑥顎関節異常		2		2	0.13%		⑥顎関節異常	5	5	4	14	0.94%		
	⑦歯垢の状態	23	47	30	100	6.32%		⑦歯垢の状態	17	17	24	58	3.90%		
	⑧歯肉異常	8	31	25	64	4.05%		⑧歯肉異常	6	13	25	44	2.96%		
	⑨その他の歯疾患	85	44	28	157	9.92%		⑨その他の歯疾患	49	32	20	101	6.80%		
	⑩その他の口腔疾患				0	0.00%		⑩その他の口腔疾患	1			1	0.07%		
15. 上記以外のその他の疾患		10	10	6	26	1.63%	15. 上記以外のその他の疾患	10	10	9	29	1.93%			

%

やせ 年度別推移 1993(平成5)~2019(平成31) 年度

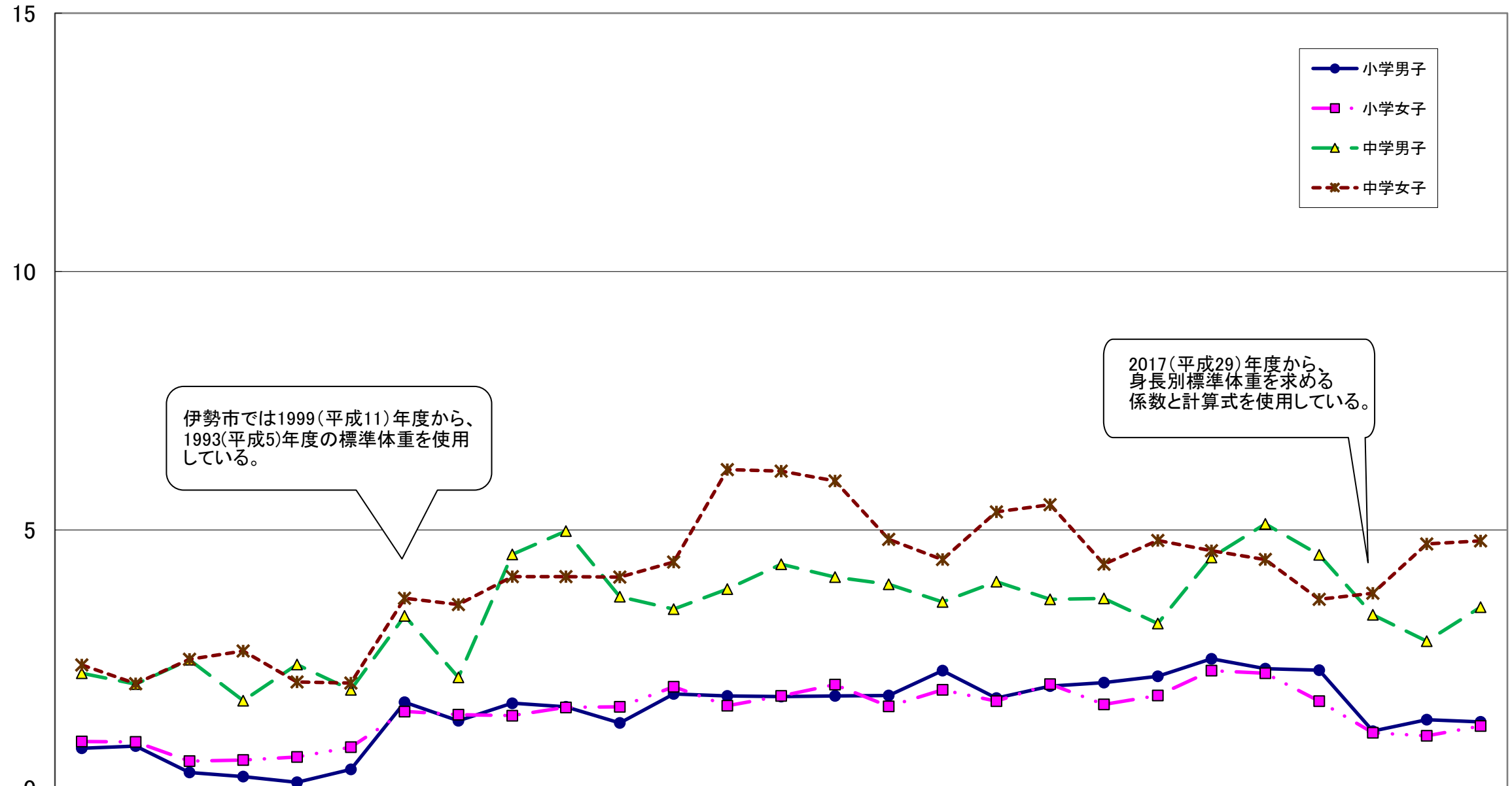

伊勢市では1999(平成11)年度から、1993(平成5)年度の標準体重を使用している。

2017(平成29)年度から、身長別標準体重を求める係数と計算式を使用している。

	1993 (H5)	1994 (H6)	1995 (H7)	1996 (H8)	1997 (H9)	1998 (H10)	1999 (H11)	2000 (H12)	2001 (H13)	2002 (H14)	2003 (H15)	2004 (H16)	2005 (H17)	2006 (H18)	2007 (H19)	2008 (H20)	2009 (H21)	2010 (H22)	2011 (H23)	2012 (H24)	2013 (H25)	2014 (H26)	2015 (H27)	2016 (H28)	2017 (H29)	2018 (H30)	2019 (H31)
● 小学男子	0.78	0.82	0.31	0.23	0.12	0.37	1.67	1.31	1.65	1.58	1.27	1.83	1.79	1.78	1.79	1.80	2.28	1.75	1.98	2.05	2.17	2.51	2.32	2.29	1.11	1.33	1.29
■ 小学女子	0.91	0.90	0.53	0.55	0.61	0.80	1.49	1.43	1.41	1.57	1.58	1.97	1.60	1.79	2.01	1.59	1.91	1.69	2.02	1.63	1.80	2.28	2.23	1.69	1.08	1.02	1.21
▲ 中学男子	2.23	2.02	2.49	1.70	2.40	1.91	3.34	2.15	4.53	4.98	3.71	3.47	3.86	4.34	4.09	3.95	3.61	4.00	3.66	3.68	3.19	4.47	5.12	4.52	3.36	2.85	3.51
✱ 中学女子	2.39	2.03	2.50	2.66	2.06	2.04	3.68	3.56	4.10	4.10	4.09	4.38	6.17	6.14	5.95	4.82	4.43	5.35	5.49	4.34	4.80	4.60	4.43	3.66	3.78	4.73	4.79

やせの被患率 2019(平成31)年度

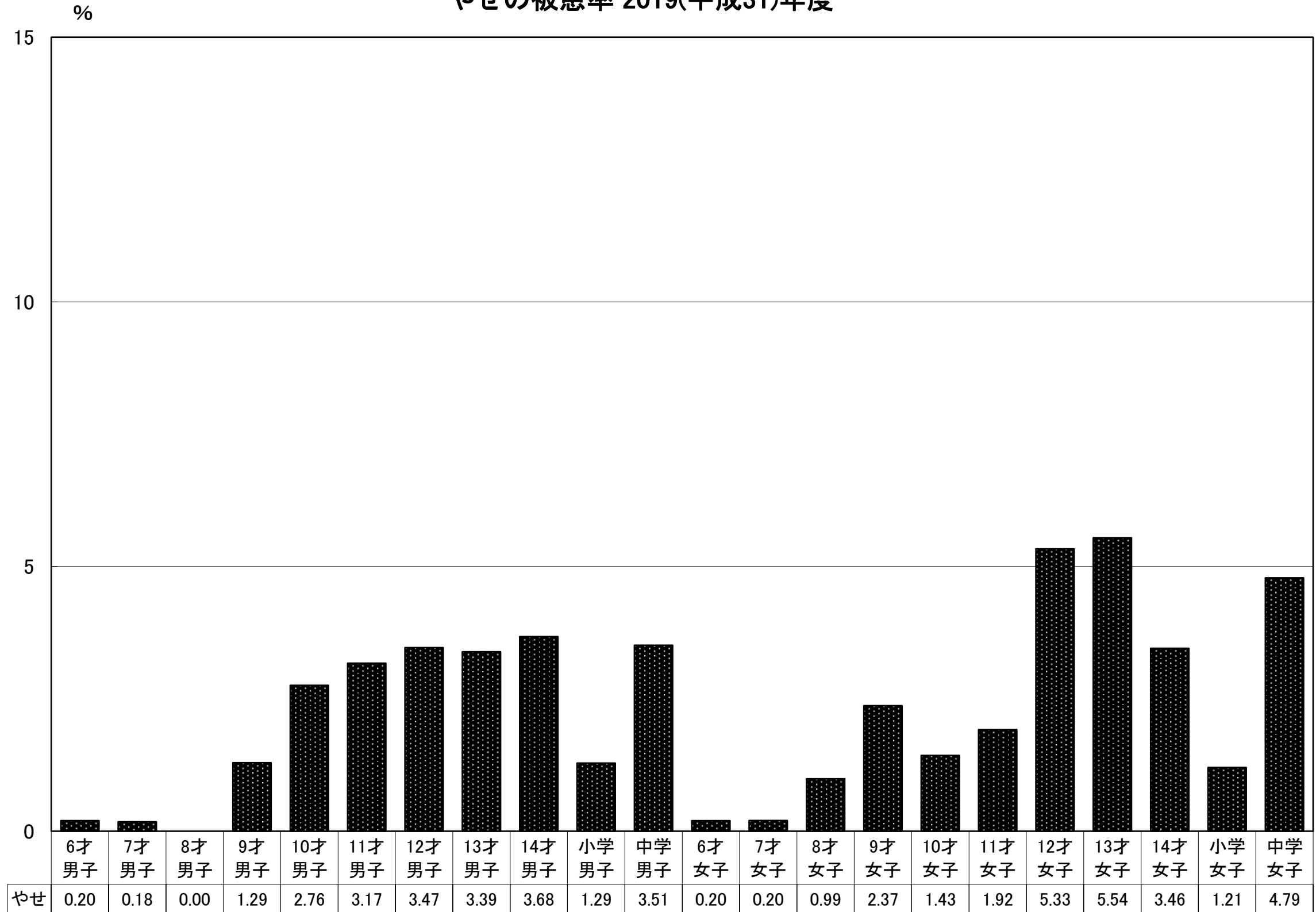

肥満 年度別推移 1993(平成5)～2019(平成31)年度

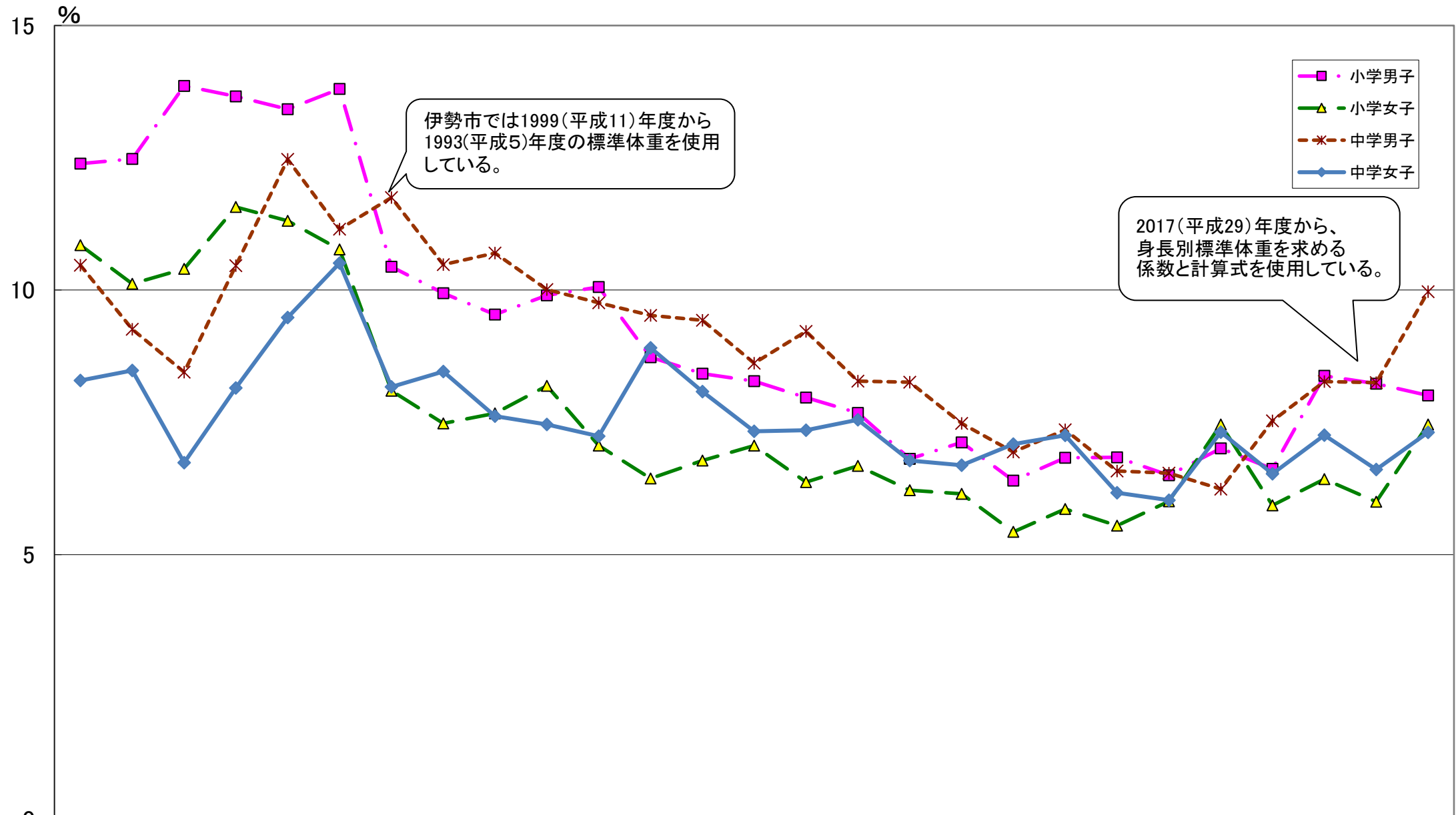

	1993 (H5)	1994 (H6)	1995 (H7)	1996 (H8)	1997 (H9)	1998 (H10)	1999 (H11)	2000 (H12)	2001 (H13)	2002 (H14)	2003 (H15)	2004 (H16)	2005 (H17)	2006 (H18)	2007 (H19)	2008 (H20)	2009 (H21)	2010 (H22)	2011 (H23)	2012 (H24)	2013 (H25)	2014 (H26)	2015 (H27)	2016 (H28)	2017 (H29)	2018 (H30)	2019 (H31)
小学男子	12.39	12.48	13.86	13.66	13.42	13.80	10.44	9.94	9.54	9.90	10.06	8.73	8.42	8.28	7.97	7.68	6.81	7.12	6.40	6.83	6.84	6.50	7.01	6.62	8.38	8.23	8.01
小学女子	10.85	10.12	10.40	11.57	11.31	10.77	8.10	7.48	7.67	8.19	7.06	6.44	6.78	7.06	6.37	6.68	6.22	6.15	5.43	5.86	5.55	6.01	7.46	5.93	6.43	6.00	7.46
中学男子	10.47	9.26	8.45	10.46	12.47	11.15	11.75	10.48	10.70	10.01	9.76	9.52	9.43	8.62	9.22	8.28	8.26	7.48	6.94	7.36	6.58	6.54	6.24	7.53	8.27	8.25	9.97
中学女子	8.29	8.48	6.74	8.15	9.48	10.51	8.17	8.46	7.62	7.46	7.24	8.91	8.08	7.33	7.35	7.55	6.78	6.69	7.09	7.25	6.17	6.03	7.31	6.53	7.26	6.61	7.31

肥満の被患率 2019(平成31)年度

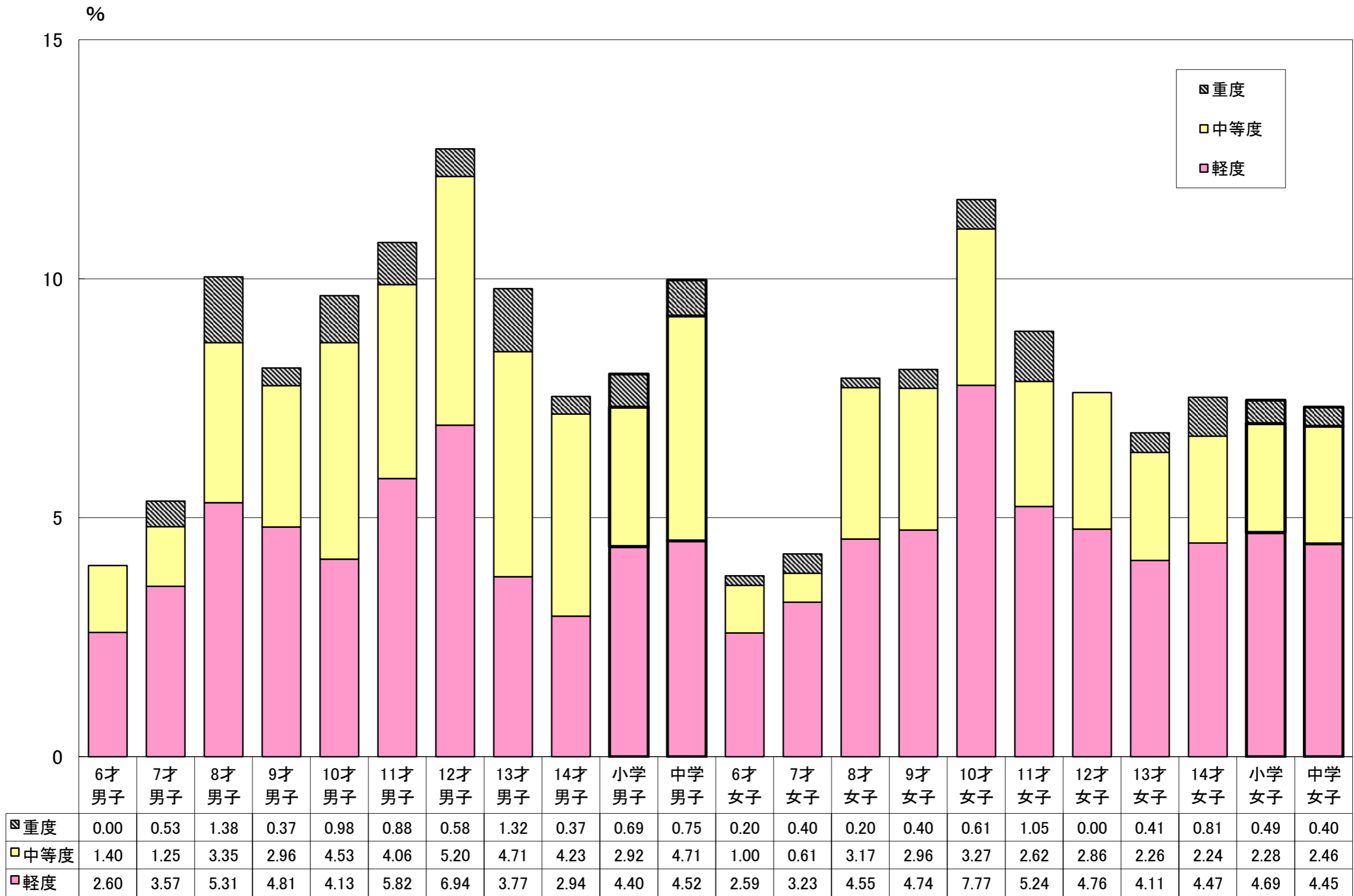

2019(平成31)年度 年齢別視力の割合

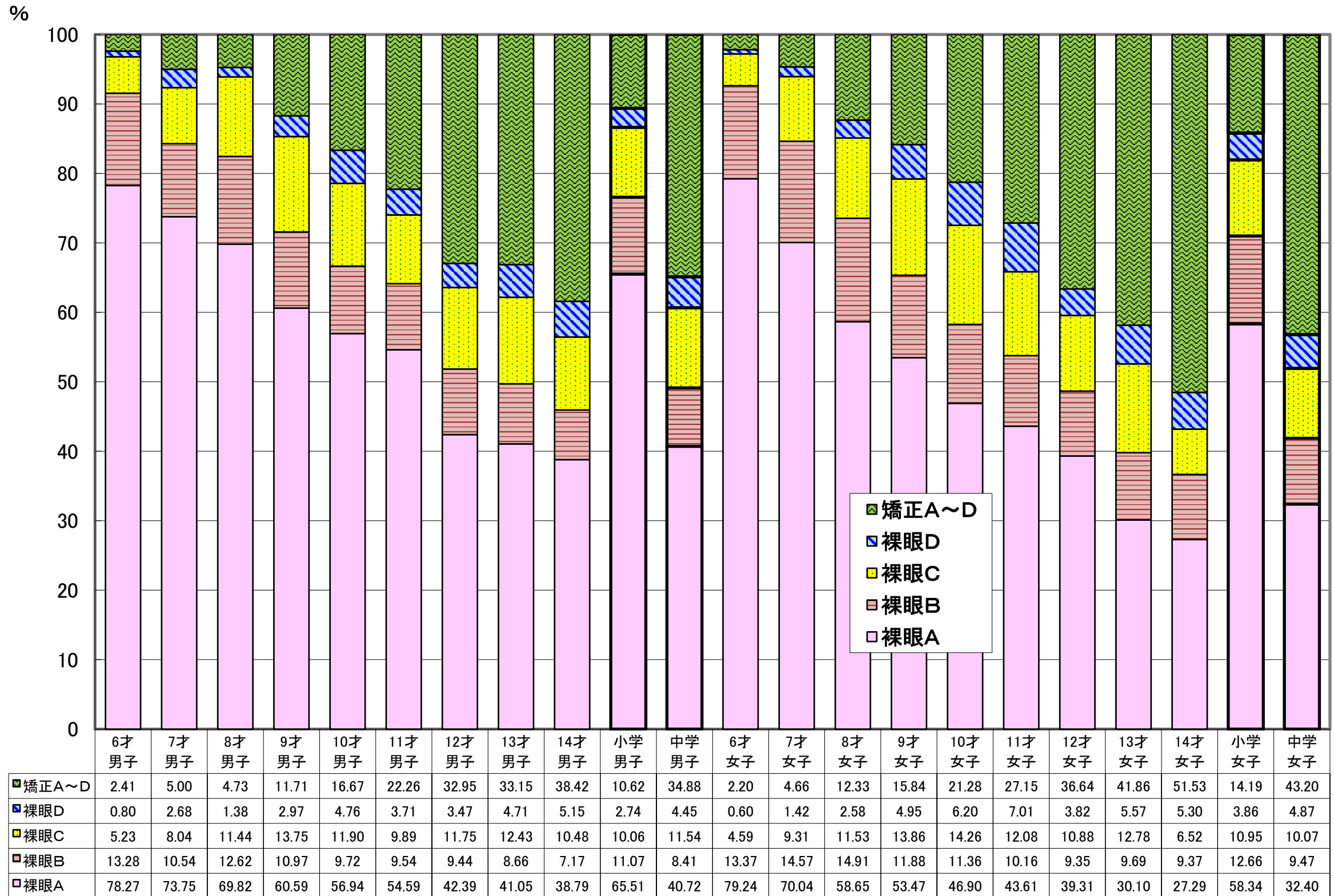

喘息 年度別推移 1993(平成5)～2019(平成31)年度

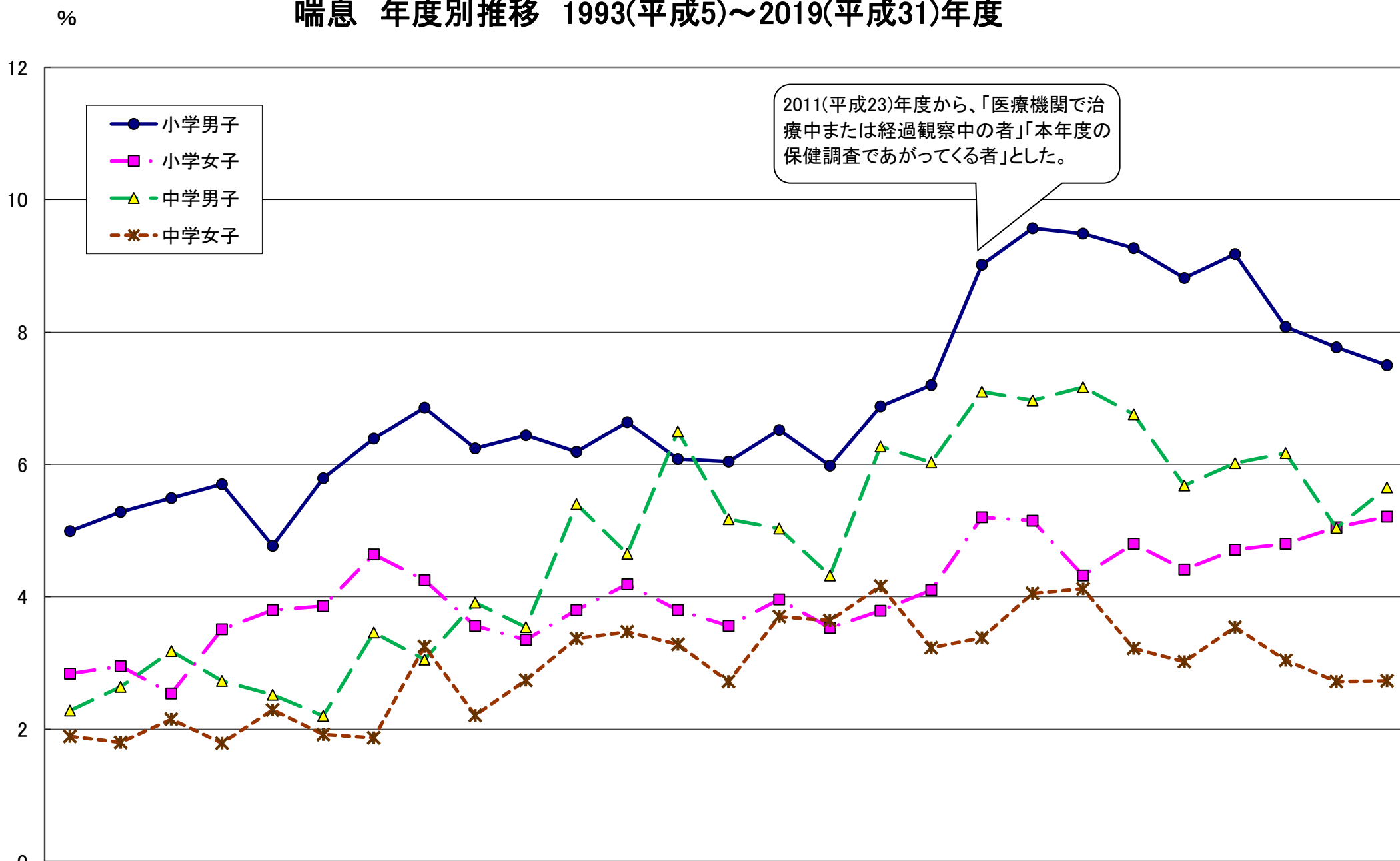

2011(平成23)年度から、「医療機関で治療中または経過観察中の者」「本年度の保健調査であがってくる者」とした。

	1993 (H5)	1994 (H6)	1995 (H7)	1996 (H8)	1997 (H9)	1998 (H10)	1999 (H11)	2000 (H12)	2001 (H13)	2002 (H14)	2003 (H15)	2004 (H16)	2005 (H17)	2006 (H18)	2007 (H19)	2008 (H20)	2009 (H21)	2010 (H22)	2011 (H23)	2012 (H24)	2013 (H25)	2014 (H26)	2015 (H27)	2016 (H28)	2017 (H29)	2018 (H30)	2019 (H31)
● 小学男子	4.99	5.28	5.49	5.70	4.77	5.79	6.39	6.86	6.24	6.44	6.19	6.64	6.08	6.04	6.52	5.98	6.88	7.20	9.02	9.57	9.49	9.27	8.82	9.18	8.08	7.77	7.50
■ 小学女子	2.84	2.95	2.54	3.51	3.80	3.86	4.64	4.25	3.56	3.35	3.80	4.19	3.80	3.56	3.96	3.53	3.79	4.10	5.20	5.15	4.32	4.80	4.41	4.71	4.80	5.05	5.21
▲ 中学男子	2.28	2.64	3.18	2.73	2.52	2.20	3.46	3.05	3.91	3.54	5.40	4.65	6.50	5.17	5.03	4.32	6.27	6.03	7.10	6.97	7.17	6.76	5.68	6.02	6.17	5.04	5.65
✱ 中学女子	1.89	1.80	2.15	1.79	2.29	1.92	1.87	3.25	2.21	2.74	3.37	3.47	3.28	2.72	3.70	3.64	4.16	3.23	3.38	4.05	4.12	3.22	3.02	3.54	3.04	2.72	2.73

アトピー性皮膚炎 年度別推移 1993(平成5)～2019(平成31)年度

%

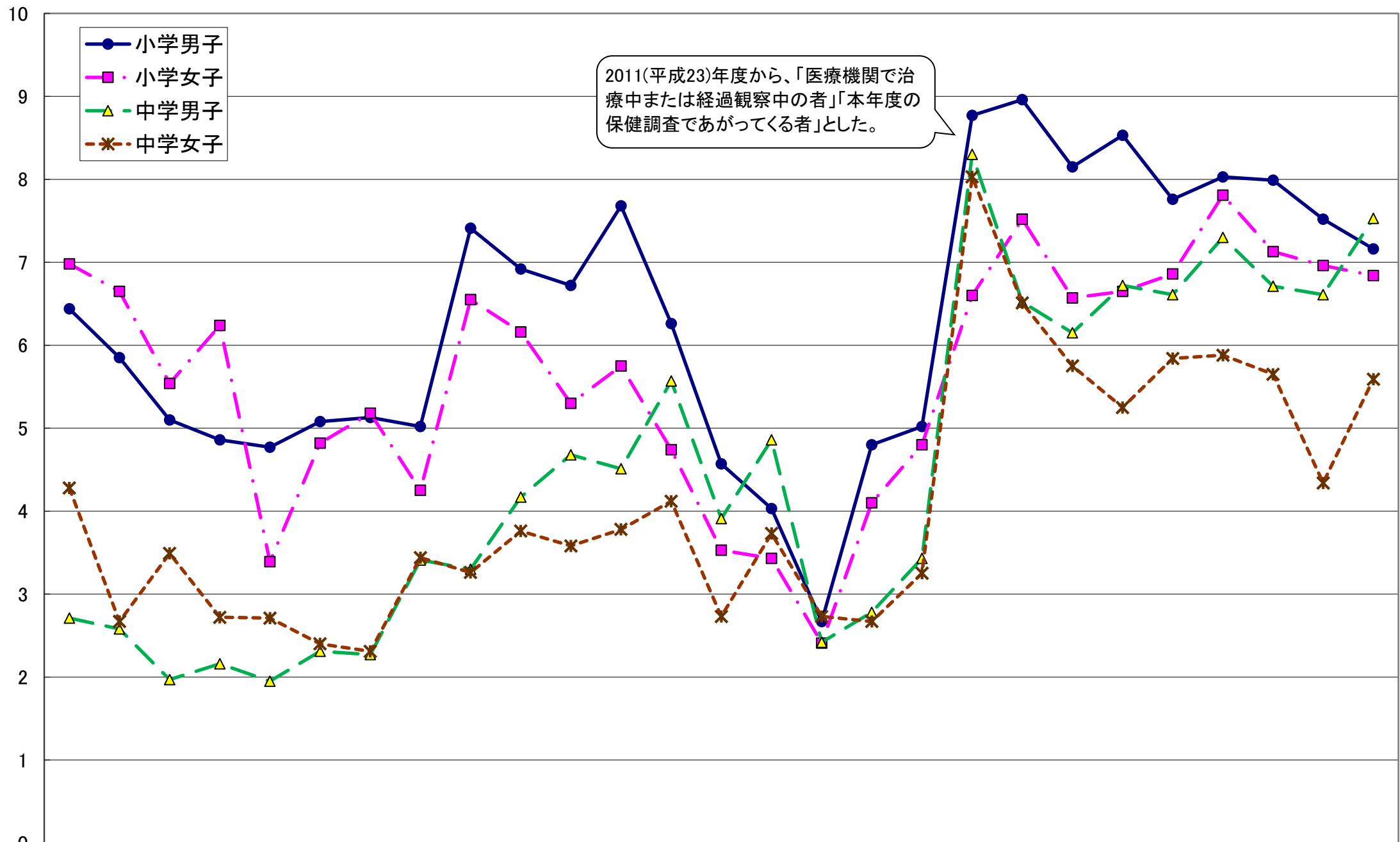

	1993 (H5)	1994 (H6)	1995 (H7)	1996 (H8)	1997 (H9)	1998 (H10)	1999 (H11)	2000 (H12)	2001 (H13)	2002 (H14)	2003 (H15)	2004 (H16)	2005 (H17)	2006 (H18)	2007 (H19)	2008 (H20)	2009 (H21)	2010 (H22)	2011 (H23)	2012 (H24)	2013 (H25)	2014 (H26)	2015 (H27)	2016 (H28)	2017 (H29)	2018 (H30)	2019 (H31)
● 小学男子	6.44	5.85	5.10	4.86	4.77	5.08	5.13	5.02	7.41	6.92	6.72	7.68	6.26	4.57	4.03	2.67	4.80	5.02	8.77	8.96	8.15	8.53	7.76	8.03	7.99	7.52	7.16
■ 小学女子	6.98	6.65	5.54	6.24	3.39	4.82	5.18	4.25	6.55	6.16	5.30	5.75	4.74	3.53	3.43	2.41	4.10	4.80	6.60	7.52	6.57	6.65	6.86	7.81	7.13	6.96	6.84
▲ 中学男子	2.71	2.58	1.97	2.16	1.95	2.31	2.27	3.41	3.30	4.17	4.68	4.51	5.57	3.91	4.86	2.42	2.78	3.43	8.30	6.52	6.15	6.72	6.61	7.30	6.71	6.61	7.53
✕ 中学女子	4.28	2.67	3.49	2.72	2.71	2.40	2.31	3.44	3.26	3.76	3.58	3.78	4.12	2.73	3.73	2.73	2.67	3.25	8.03	6.51	5.75	5.25	5.84	5.88	5.65	4.34	5.59

未処置歯保有者の割合 年度別推移 1980(昭和55)～2019(平成31)年度

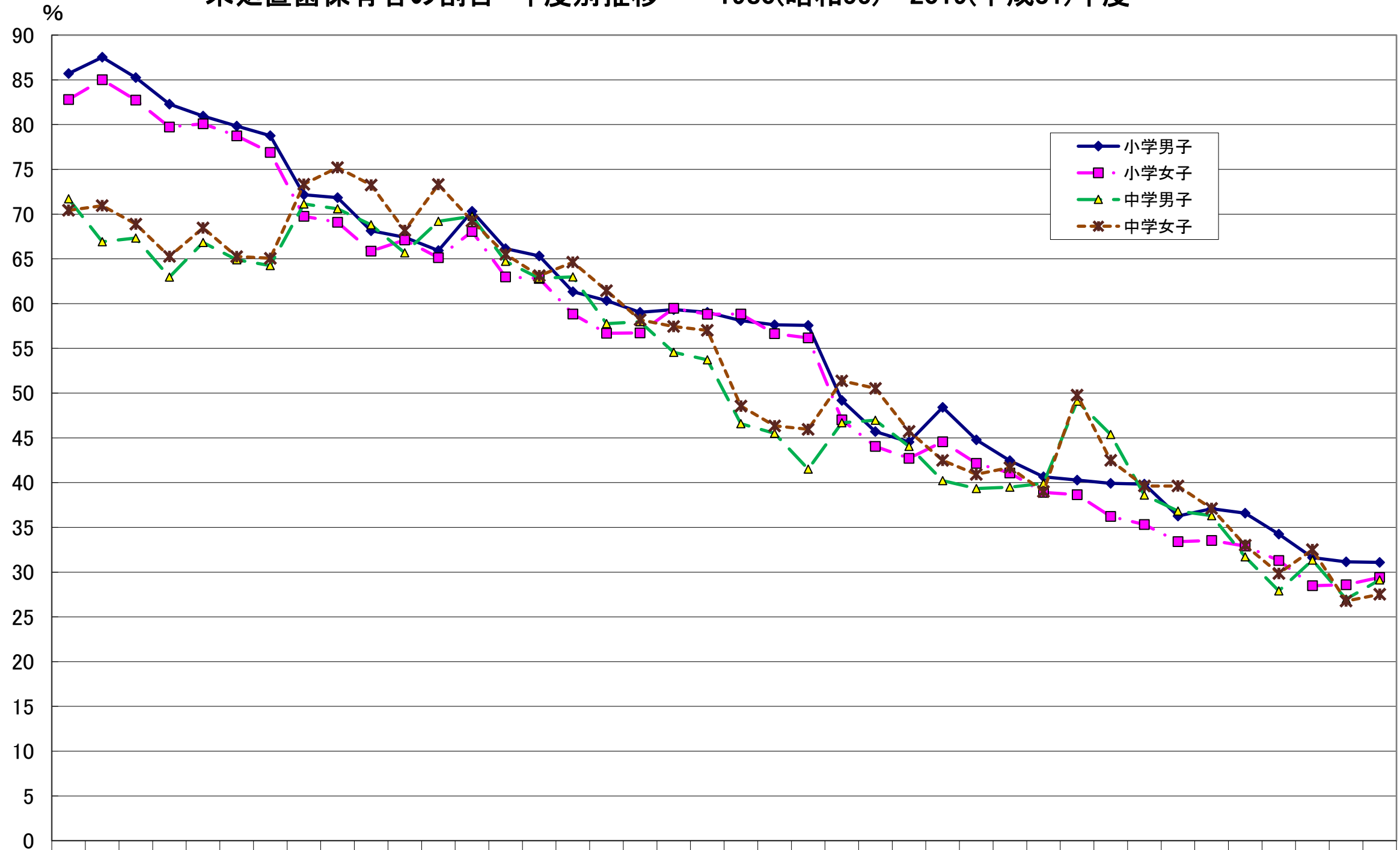

	1980 (S55)	1981 (S56)	1982 (S57)	1983 (S58)	1984 (S59)	1985 (S60)	1986 (S61)	1987 (S62)	1988 (S63)	1989 (H1)	1990 (H2)	1991 (H3)	1992 (H4)	1993 (H5)	1994 (H6)	1995 (H7)	1996 (H8)	1997 (H9)	1998 (H10)	1999 (H11)	2000 (H12)	2001 (H13)	2002 (H14)	2003 (H15)	2004 (H16)	2005 (H17)	2006 (H18)	2007 (H19)	2008 (H20)	2009 (H21)	2010 (H22)	2011 (H23)	2012 (H24)	2013 (H25)	2014 (H26)	2015 (H27)	2016 (H28)	2017 (H29)	2018 (H30)	2019 (H31)
小学男子	85.70	87.52	85.26	82.29	80.95	79.83	78.75	72.15	71.84	68.15	67.40	65.93	70.32	66.14	65.33	61.33	60.33	59.03	59.33	59.02	58.11	57.63	57.56	49.19	45.71	44.55	48.41	44.78	42.45	40.65	40.28	39.93	39.84	36.26	37.09	36.59	34.25	31.62	31.16	31.09
小学女子	82.80	85.01	82.73	79.72	80.09	78.74	76.88	69.75	69.09	65.86	67.11	65.13	68.06	62.99	62.82	58.84	56.69	56.72	59.49	58.82	58.83	56.64	56.17	47.02	44.05	42.72	44.57	42.15	41.09	38.92	38.65	36.22	35.33	33.40	33.54	32.92	31.30	28.48	28.59	29.41
中学男子	71.70	66.92	67.33	62.96	66.84	64.89	64.25	71.12	70.60	68.80	65.67	69.19	69.76	64.72	62.84	62.99	57.75	57.98	54.56	53.73	46.59	45.50	41.52	46.70	46.97	44.05	40.22	39.34	39.49	39.91	49.09	45.37	38.62	36.82	36.30	31.70	27.90	31.34	26.99	29.14
中学女子	70.42	70.94	68.89	65.27	68.46	65.26	65.06	73.34	75.20	73.25	68.17	73.31	69.23	65.51	63.12	64.62	61.45	58.20	57.44	57.01	48.56	46.34	45.95	51.37	50.53	45.74	42.48	40.93	41.68	39.01	49.78	42.48	39.63	39.63	37.11	33.00	29.86	32.51	26.77	27.52

2019(平成31)年度 年齢別歯の状態の割合

